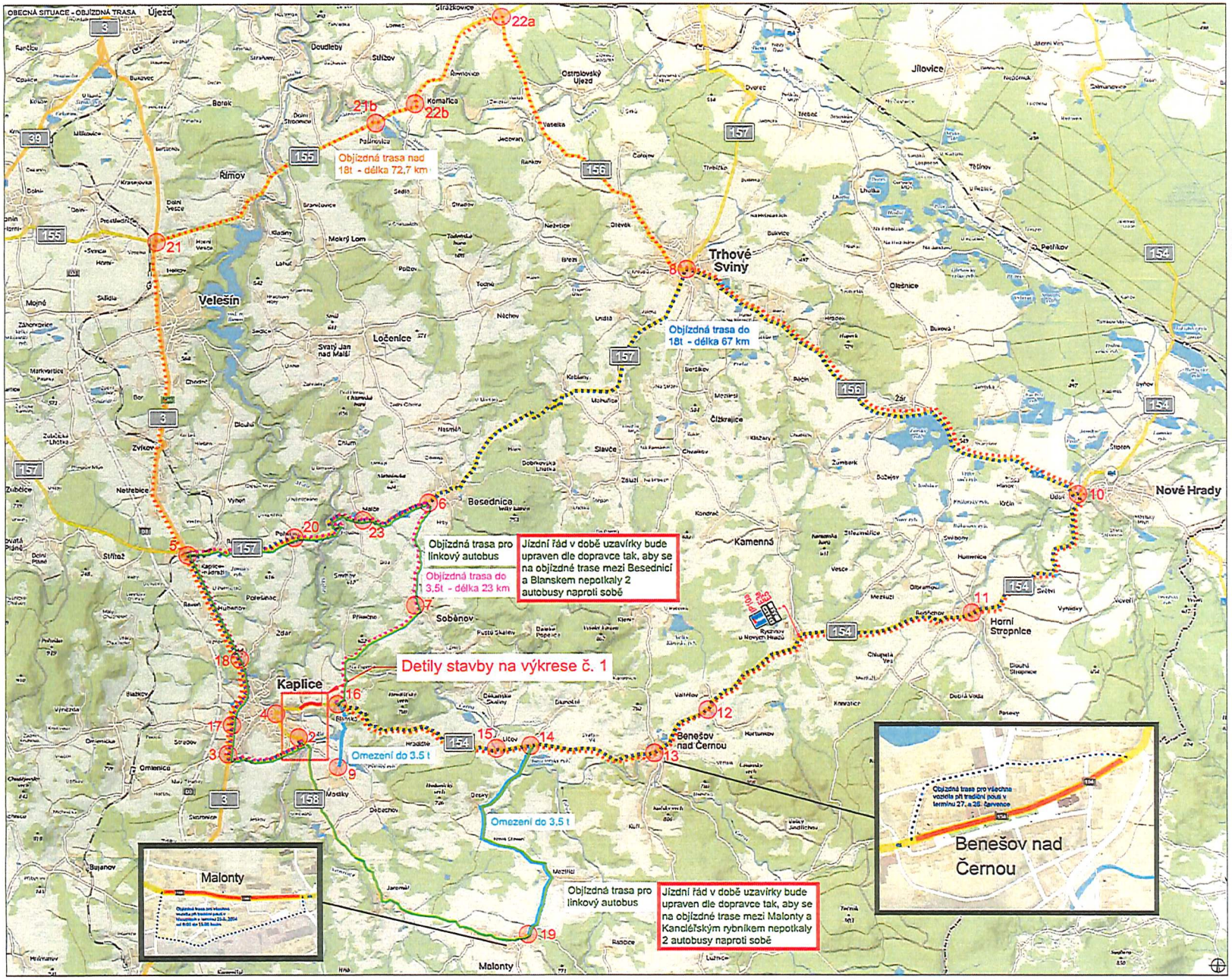

PLATNOST DOKUMENTACE

Městský úřad Kaplice
Odbor dopravy a silničního hospodářství
Dopravní značení schváleno (1)
Č.j.: MěÚK/22707/2024
Ze dne: 17. 6. 2024

ZODPOVĚDNÝ PROJEKTANT:	Richard Peška		VYZNAČ
VYPRACOVAL:	Jaroslav Martynek		
KONTROLOVAL:	Richard Peška		
NÁZEV STAVBY: DIO - OBCHVAT MĚSTA KAPLICE - II. ETAPA, SILNICE II-154, OKR. ČESKÝ KRUMLOV Kaplice, okr. Český Krumlov, kraj Jihočeský	ČÍSLO ZAKÁZKY	070/2024	VYZNAČ, s.r.o. Sraimé 3113/1, 386 01 Jihlava
	DATUM:	04/2024	
	FORMÁT:	2x A4	
	MĚŘÍTKO:	-	ČÍSLO PŘÍLOHY: 0 / DOPLNĚK: 1
OBSAH: Situace dopravně-inženýrských opatření	ÚČEL:	RDS	

SITUACE DIO

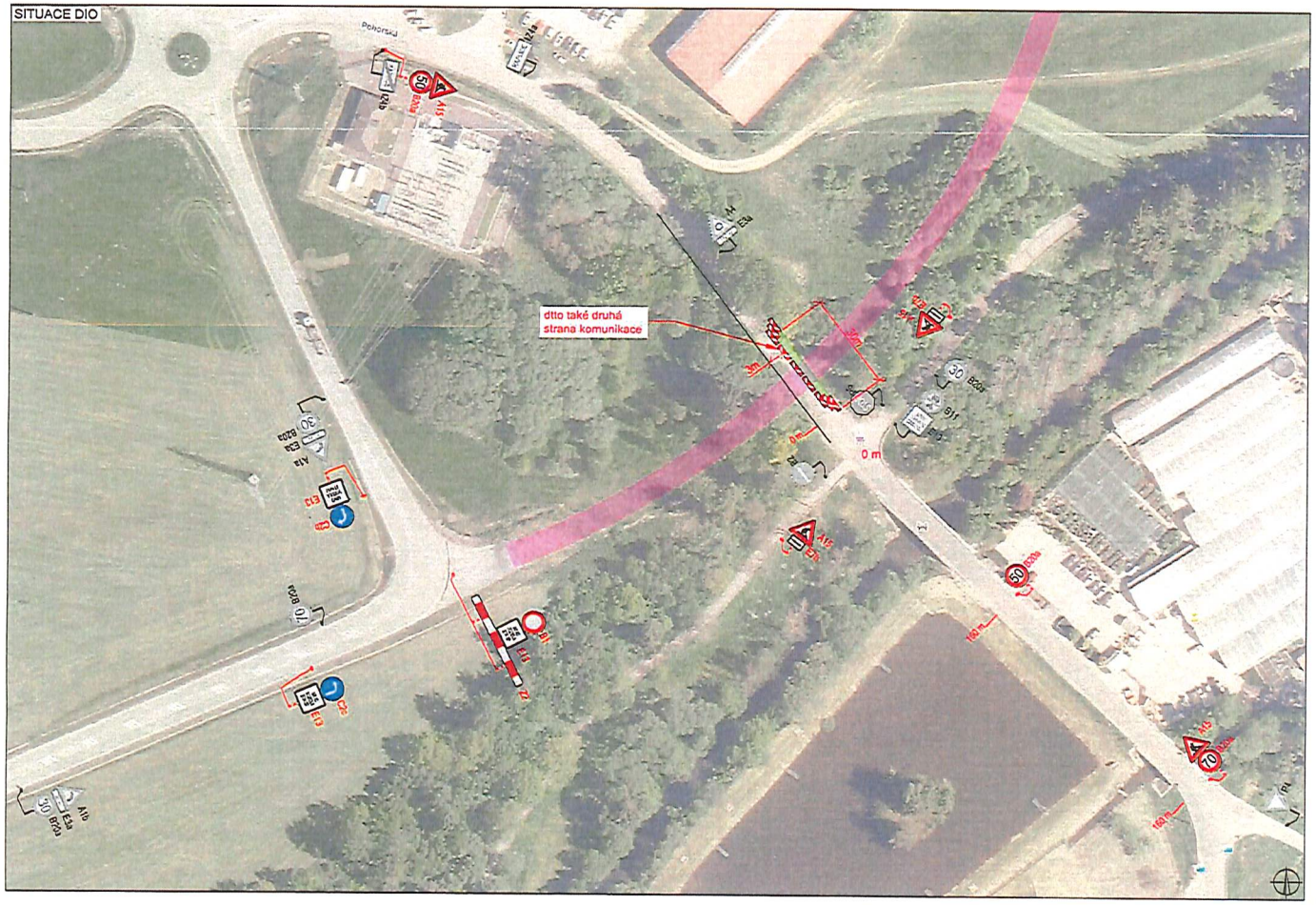

PLATNOST DOKUMENTACE

SITUACE ŠIRŠÍCH VZTAHŮ

LEGENDA

- P6 TRVALE SVISLE DOPRAVNÍ ZNAČENÍ
- P5 DOČASNĚ ZNEPLATNĚNÉ TRVALE DOPRAVNÍ ZNAČENÍ
- P4 NAVRŽENE PŘECHODNE DOPRAVNÍ ZNAČENÍ
- PLÁNOVANÝ OBCHVAT VE VÝSTAVBĚ
- NAVRŽENÉ VDZ

ZODPOVĚDNÝ PROJEKTANT:	Richard Peška		
VYPRACOVAL:	Jaroslav Martynek		
KONTROLOVAL:	Richard Peška		
NÁZEV STAVBY: DIO - OBCHVAT MĚSTA KAPLICE - II. ETAPA, SILNICE II-154, OKR. ČESKÝ KRUMLOV Kaplice, okr. Český krumlov, kraj Jihočeský	ČÍSLO ZAKÁZKY:	079/2024	
	DATUM:	04/2024	
	FORMÁT:	2x A4	
OBSAH: Situace dopravně-inženýrských opatření	MĚŘÍTKO:	-	
	ÚČEL:	RDS	

VYZNAČ

VYZNAČ, s.r.o.
Srázná 5113/1, 586 01 Jihlava

ČÍSLO PŘÍLOHY:	SOUPRAVA:
1.1	1

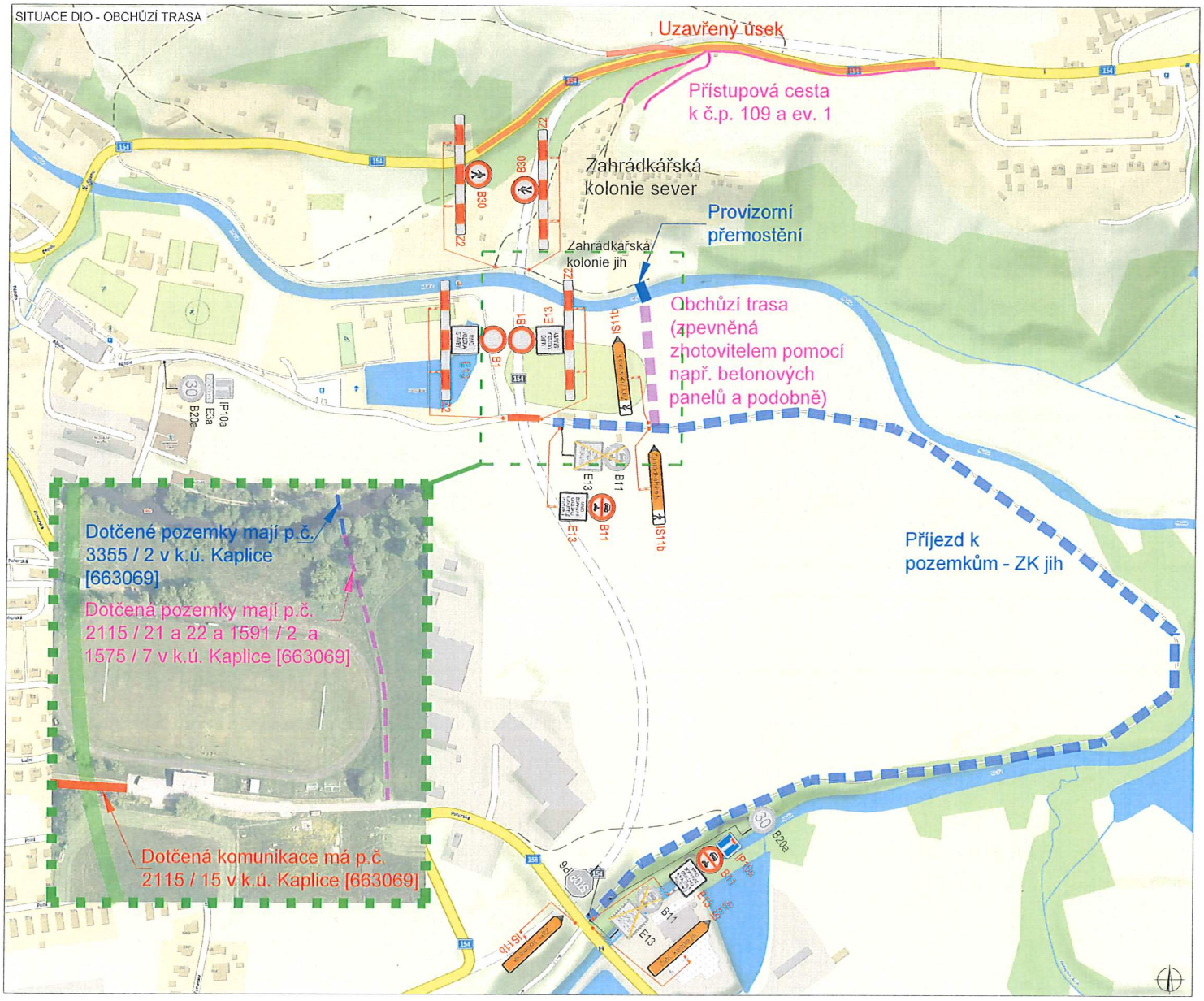

PLATNOST DOKUMENTACE

LEGENDA	
P6	TRVALÉ SVISLÉ DOPRAVNÍ ZNAČENÍ
P6	DOČASNĚ ZNEPLATNĚNÉ TRVALÉ DOPRAVNÍ ZNAČENÍ
P6	NAVRŽENÉ PŘECHODNÉ DOPRAVNÍ ZNAČENÍ

ZODPOVĚDNÝ PROJEKTANT:	Richard Peška	
VYPRACOVAL:	Jaroslav Martynek	
KONTROLOVAL:	Richard Peška	

NÁZEV STAVBY: DIO - OBCHVAT MĚSTA KAPLICE - II ETAPA, SILNICE II-154, OKR. ČESKÝ KRUMLOV Kaplice, okr. Český krumlov, kraj Jihočeský	ČÍSLO ZAKÁZKY:	079/2024
	DATUM:	04/2024
	FORMÁT:	2x A4
OBSAH: Obhůzí trasa	MĚŘÍTKO:	-
	ÚČEL:	RDS

VYZNAČ DOPRAVNÍ ZNAČENÍ

VYZNAČ, s.r.o.
Srázná 5113/1, 586 01 Jihlava

ČÍSLO PŘÍLOHY:	SOUPRAVA:
1	1

SITUACE DIO

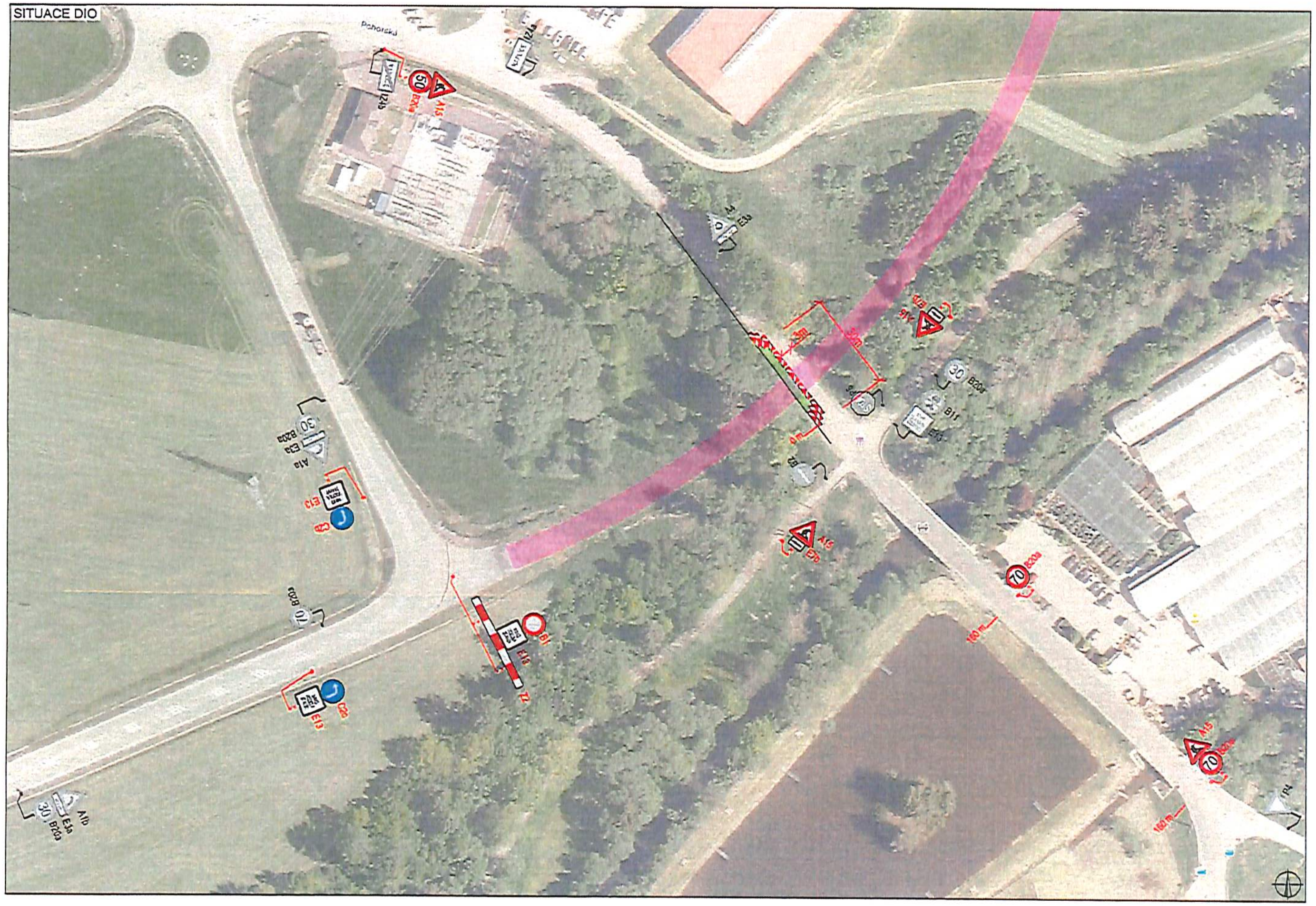

PLATNOST DOKUMENTACE

SITUACE ŠIRŠÍCH VZTAHŮ

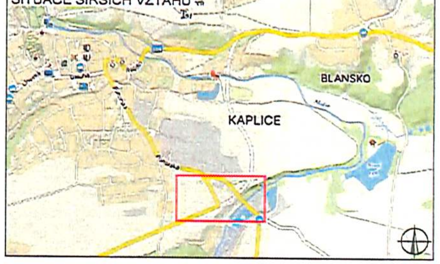

LEGENDA

- P6 TRVALÉ SVISLÉ DOPRAVNÍ ZNAČENÍ
- P6 DOČASNĚ ZNEPLATNĚNÉ TRVALÉ DOPRAVNÍ ZNAČENÍ
- P6 NAVRŽENÉ PŘECHODNÉ DOPRAVNÍ ZNAČENÍ
- PLÁNOVANÝ OBCHVAT VE VÝSTAVBĚ
- NAVRŽENÉ VDZ

ZODPOVĚDNÝ PROJEKTANT:	Richard Peška	
VYPRACOVAL:	Jaroslav Martynek	
KONTROLOVAL:	Richard Peška	

NÁZEV STAVBY: DIO - OBCHVAT MĚSTA KAPLICE - II. ETAPA, SILNICE II-154, OKR. ČESKÝ KRUMLOV Kaplice, okr. Český krumlov, kraj Jihočeský	ČÍSLO ZAKÁZKY:	079/2024
	DATUM:	04/2024
	FORMÁT:	2x A4
OBSAH: Situace dopravně-inženýrských opatření	MĚŘÍTKO:	-
	ÚČEL:	RDS

VYZNAČ

VYZNAČ, s.r.o.
Srázná 5113/1, 586 01 Jihlava

ČÍSLO PŘÍLOHY:	SOUPRAVA:
1.2	1

SITUACE DIO - DETAIL UZAVÍRKY

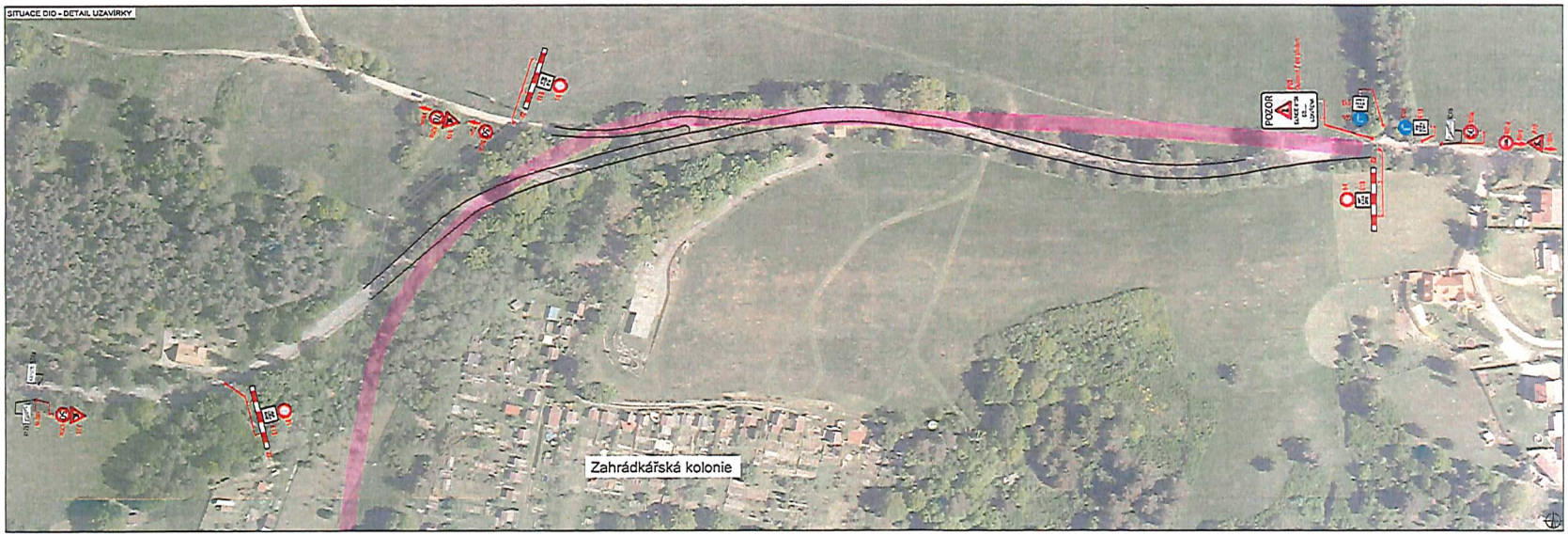

PLATNOST DOKUMENTACE

SITUACE ŠIRŠÍCH VZTAHŮ

LEGENDA

- TRVALE ZVÝŠLE DOPRAVNÍ ZNAČENÍ
- DOČASNĚ ZNAMPLATNĚNÉ TRVALÉ DOPRAVNÍ ZNAČENÍ
- NAVRŽENÉ PŘECHODNÉ DOPRAVNÍ ZNAČENÍ
- PLANÍROVANÝ ODOHNAT VE VYSTAVBĚ
- NAVRŽENÉ VOZ
- KOMUNIKACE PRO PĚSÍ

ZODPOVĚDNÝ PROJEKTANT:	Richard Peťka	
VYPRACOVAL:	Jaroslav Martynek	
KONTROLOVAL:	Richard Peťka	

VYZNAČ

VYZNAČ, s.r.o.
Sídlo: 5113/1, 386 01 Jihava

NÁZEV ZAKÁZKY: DIO - ODOHNAT MĚSTA KAPLICE - II ETAPA, SILNICE II-154, OKR. ČESKÝ KRUMLOV, Kaplice, okr. Český krumlov, kraj Jihočeský	ČÍSLO ZAKÁZKY:	07/2024	
	DATUM:	04/2024	
	FORMÁT:	2x A4	
OBSAH: Situace dopravně-inženýrských opatření	MĚŘÍTKO:	-	
	ČÍSLO:	R05	ČÍSLO PŘÍLOHY: 1.3 / SOUČTOVÝ: 1

SITUACE DIO

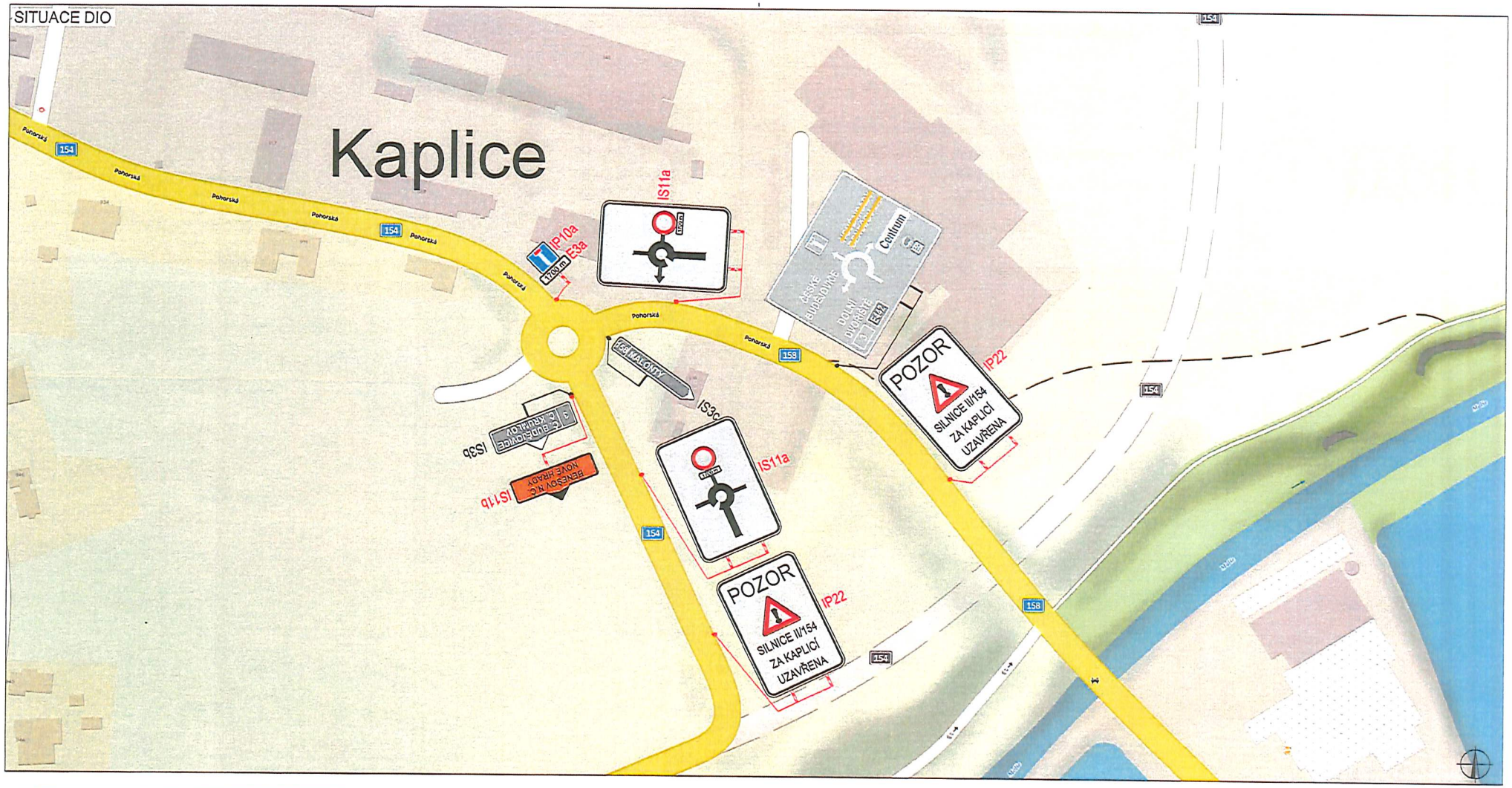

PLATNOST DOKUMENTACE

LEGENDA	
P6	TRVALÉ SVISLÉ DOPRAVNÍ ZNAČENÍ
P6	DOČASNĚ ZNEPLATNĚNÉ TRVALÉ DOPRAVNÍ ZNAČENÍ
P6	NAVRŽENÉ PŘECHODNÉ DOPRAVNÍ ZNAČENÍ

ZODPOVĚDNÝ PROJEKTANT:	Richard Peška	
VYPRACOVAL:	Jaroslav Martynek	
KONTROLOVAL:	Richard Peška	

NÁZEV STAVBY: DIO - OBCHVAT MĚSTA KAPLICE - II. ETAPA, SILNICE II-154, OKR. ČESKÝ KRUMLOV Kaplice, okr. Český krumlov, kraj Jihočeský	ČÍSLO ZAKÁZKY:	079/2024
	DATUM:	04/2024
	FORMÁT:	2x A4
OBSAH: Situace dopravně-inženýrských opatření	MĚŘÍTKO:	-
	ÚČEL:	RDS

VYZNAČ DOPRAVNÍ ZNAČENÍ

VYZNAČ, s.r.o.
Srázná 5113/1, 586 01 Jihlava

ČÍSLO PŘÍLOHY:	SOUPRAVA:
2	1

SITUACE DIO

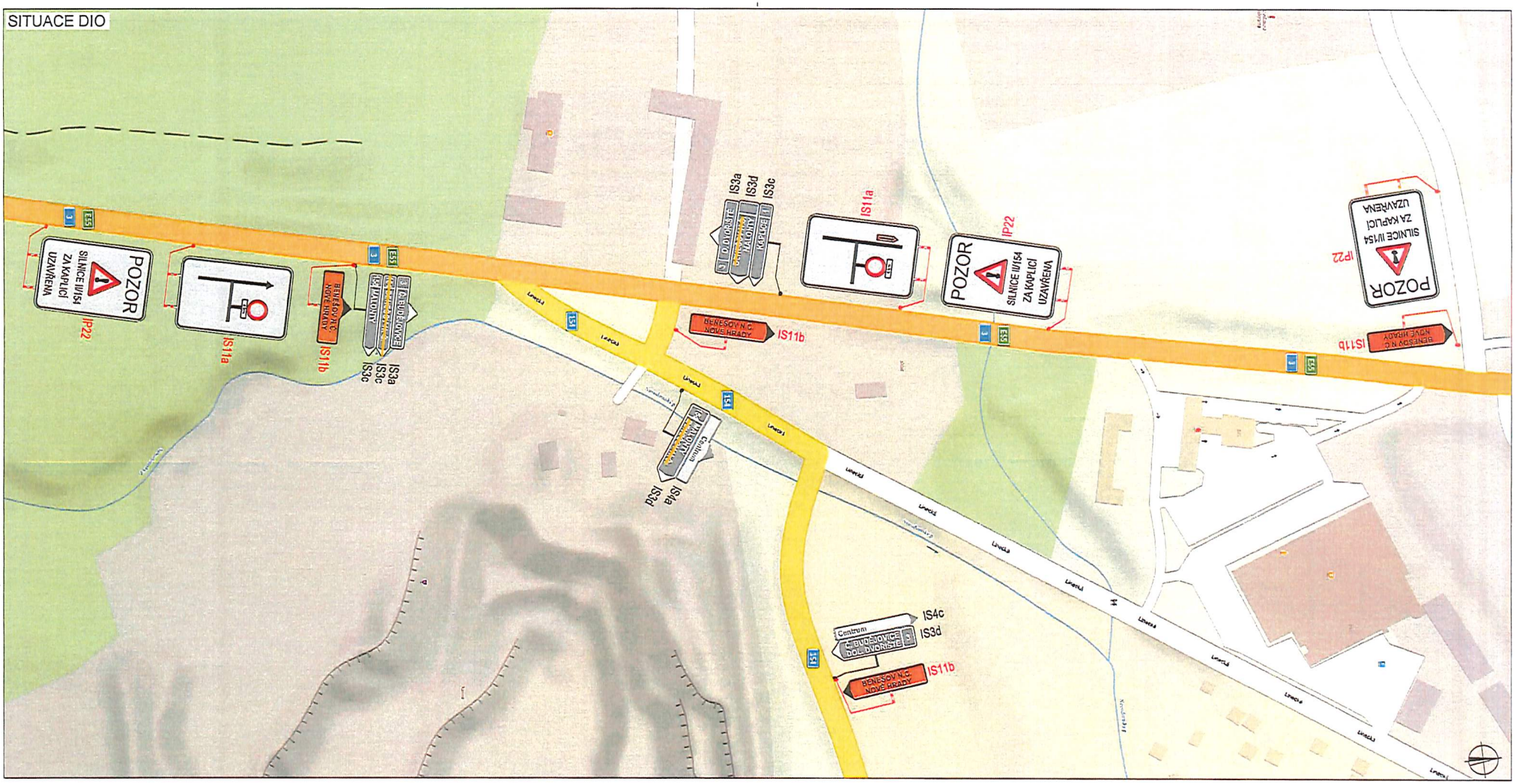

PLATNOST DOKUMENTACE

LEGENDA

- P6 — TRVALÉ SVISLÉ DOPRAVNÍ ZNAČENÍ
- P6 — DOČASNĚ ZNEPLATNĚNÉ TRVALÉ DOPRAVNÍ ZNAČENÍ
- P6 — NAVRŽENÉ PŘECHODNÉ DOPRAVNÍ ZNAČENÍ

ZODPOVĚDNÝ PROJEKTANT:	Richard Peška	
VYPRACOVAL:	Jaroslav Martynek	
KONTROLOVAL:	Richard Peška	

NÁZEV STAVBY: DIO - OBCHVAT MĚSTA KAPLICE - II. ETAPA, SILNICE II-154, OKR. ČESKÝ KRUMLOV Kaplice, okr. Český krumlov, kraj Jihočeský	ČÍSLO ZAKÁZKY:	079/2024
	DATUM:	04/2024
	FORMÁT:	2x A4
OBSAH: Situace dopravně-inženýrských opatření	MĚŘÍTKO:	-
	ÚČEL:	RDS

VYZNAČ DOPRAVNÍ ZNAČENÍ

VYZNAČ, s.r.o.
Srázná 5113/1, 586 01 Jihlava

ČÍSLO PŘÍLOHY:	SOUPRAVA:
3	1

SITUACE DIO

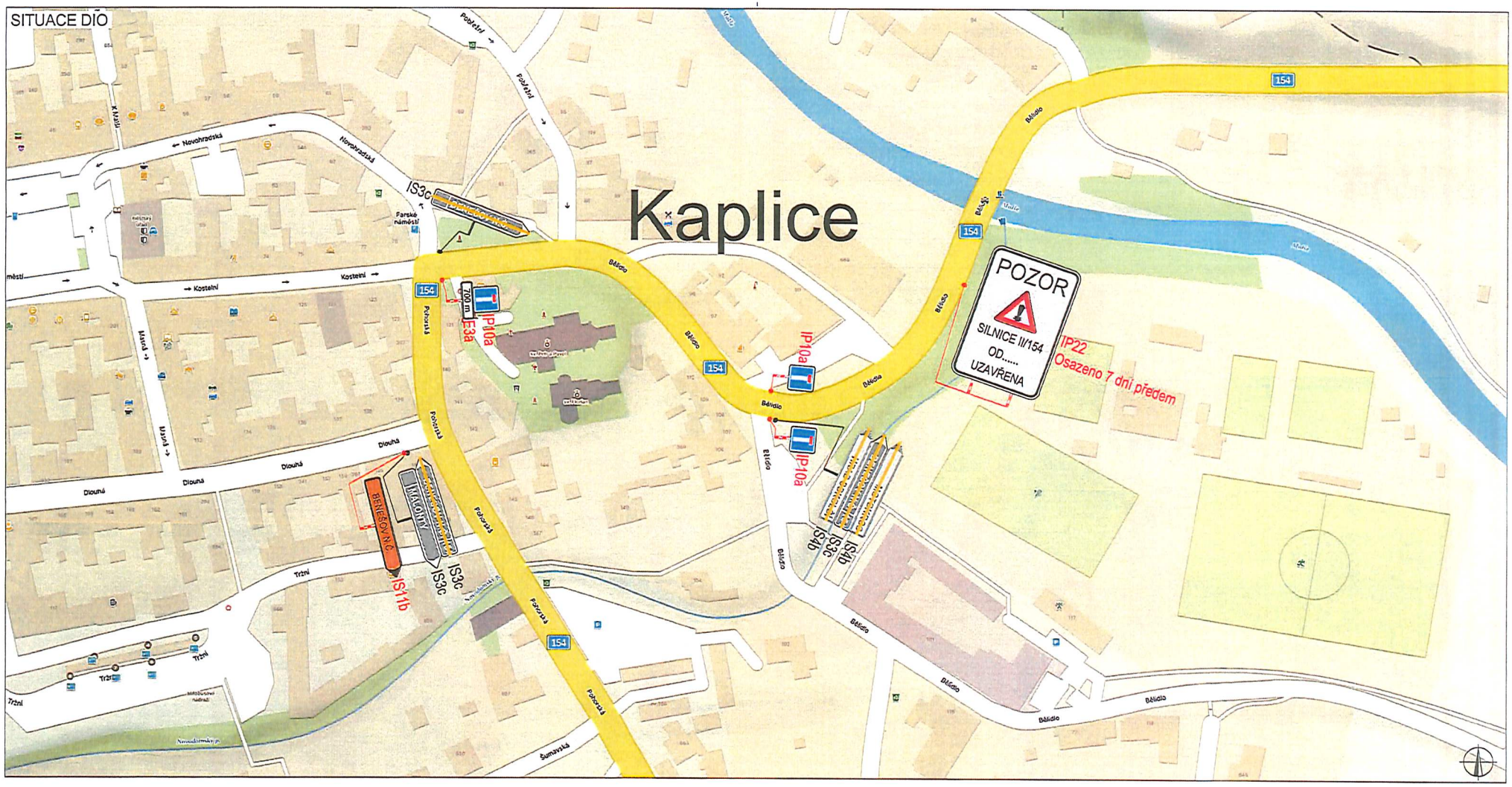

PLATNOST DOKUMENTACE

LEGENDA	
STOP P6	TRVALÉ SVISLÉ DOPRAVNÍ ZNAČENÍ
STOP P6	DOČASNĚ ZNEPLATNĚNÉ TRVALÉ DOPRAVNÍ ZNAČENÍ
STOP P6	NAVRŽENÉ PŘECHODNÉ DOPRAVNÍ ZNAČENÍ

ZODPOVĚDNÝ PROJEKTANT:	Richard Peška	
VYPRACOVAL:	Jaroslav Martynek	
KONTROLOVAL:	Richard Peška	

NÁZEV STAVBY: DIO - OBCHVAT MĚSTA KAPLICE - II. ETAPA, SILNICE II-154, OKR. ČESKÝ KRUMLOV Kaplice, okr. Český krumlov, kraj Jihočeský	ČÍSLO ZAKÁZKY:	079/2024
	DATUM:	04/2024
	FORMÁT:	2x A4
OBSAH: Situace dopravně-inženýrských opatření	MĚŘÍTKO:	-
	ÚČEL:	RDS

VYZNAČ DOPRAVNÍ ZNAČENÍ

VYZNAČ, s.r.o.
Srázná 5113/1, 586 01 Jihlava

ČÍSLO PŘÍLOHY:	SOUPRAVA:
4	1

SITUACE DIO

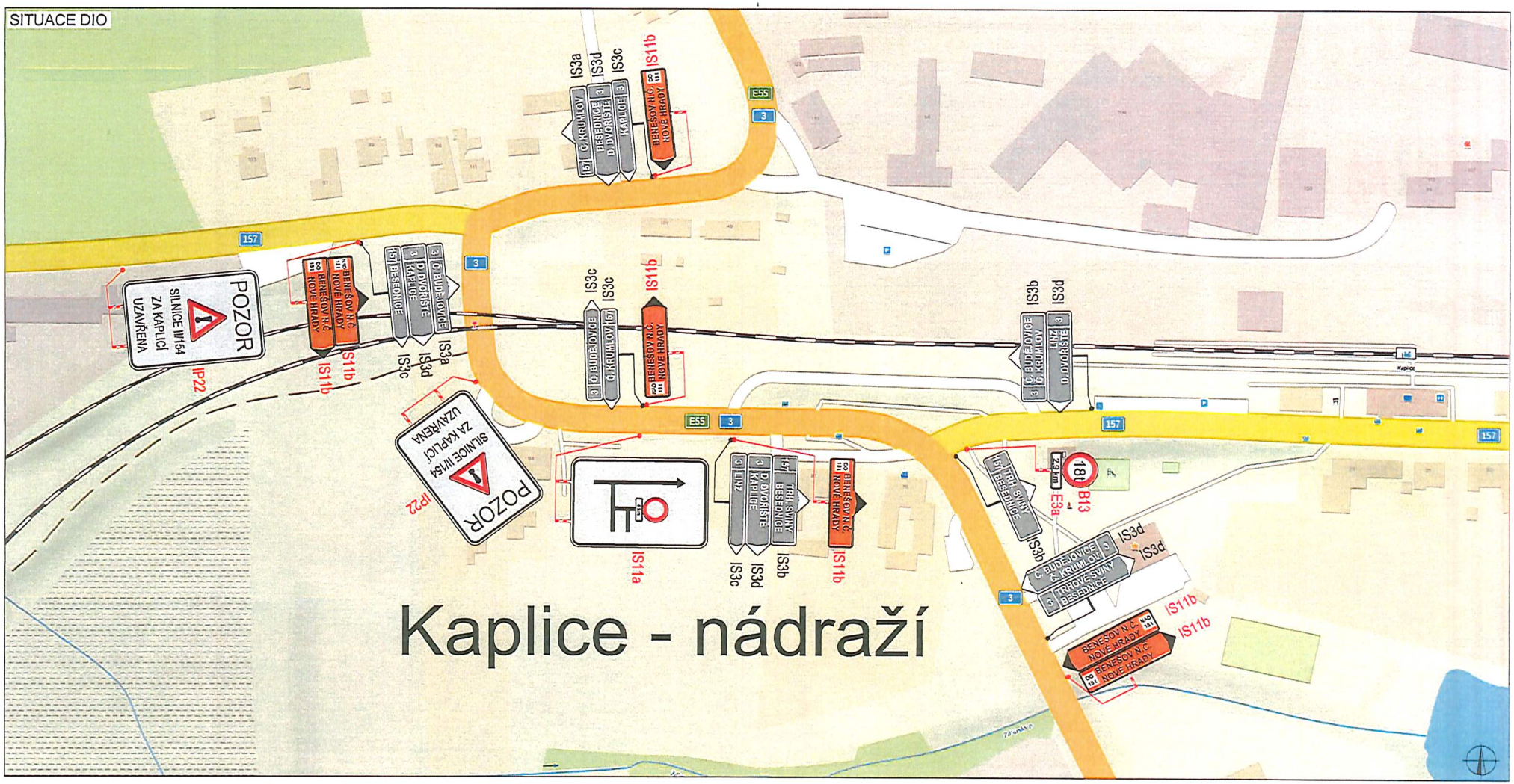

PLATNOST DOKUMENTACE

LEGENDA	
P6	TRVALÉ SVISLÉ DOPRAVNÍ ZNAČENÍ
P6	DOČASNĚ ZNEPLATNĚNÉ TRVALÉ DOPRAVNÍ ZNAČENÍ
P6	NAVRŽENÉ PŘECHODNÉ DOPRAVNÍ ZNAČENÍ

ZODPOVĚDNÝ PROJEKTANT:	Richard Peška	
VYPRACOVAL:	Jaroslav Martynek	
KONTROLOVAL:	Richard Peška	

NÁZEV STAVBY: DIO - OBCHVAT MĚSTA KAPLICE - II. ETAPA, SILNICE II-154, OKR. ČESKÝ KRUMLOV Kaplice, okr. Český krumlov, kraj Jihočeský	ČÍSLO ZAKÁZKY:	079/2024
	DATUM:	04/2024
	FORMÁT:	2x A4
OBSAH: Situace dopravně-inženýrských opatření	MĚŘÍTKO:	-
	ÚČEL:	RDS

VYZNAČ DOPRAVNÍ ZNAČENÍ

VYZNAČ, s.r.o.
Srázná 5113/1, 586 01 Jihlava

ČÍSLO PŘÍLOHY:	SOUPRAVA:
5	1

SITUACE DIO

PLATNOST DOKUMENTACE

LEGENDA	
STOP P6	TRVALÉ SVISLÉ DOPRAVNÍ ZNAČENÍ
STOP P6	DOČASNĚ ZNEPLATNĚNÉ TRVALÉ DOPRAVNÍ ZNAČENÍ
STOP P6	NAVRŽENÉ PŘECHODNÉ DOPRAVNÍ ZNAČENÍ

ZODPOVĚDNÝ PROJEKTANT:	Richard Peška	
VYPRACOVAL:	Jaroslav Martynek	
KONTROLOVAL:	Richard Peška	

NÁZEV STAVBY: DIO - OBCHVAT MĚSTA KAPLICE - II. ETAPA, SILNICE II-154, OKR. ČESKÝ KRUMLOV Kaplice, okr. Český krumlov, kraj Jihočeský	ČÍSLO ZAKÁZKY:	079/2024
	DATUM:	04/2024
	FORMÁT:	2x A4
OBSAH: Situace dopravně-inženýrských opatření	MĚŘÍTKO:	-
	ÚČEL:	RDS

VYZNAČ DOPRAVNÍ ZNAČENÍ

VYZNAČ, s.r.o.
Srázná 5113/1, 586 01 Jihlava

ČÍSLO PŘÍLOHY:	SOUPRAVA:
6	1

SITUACE DIO

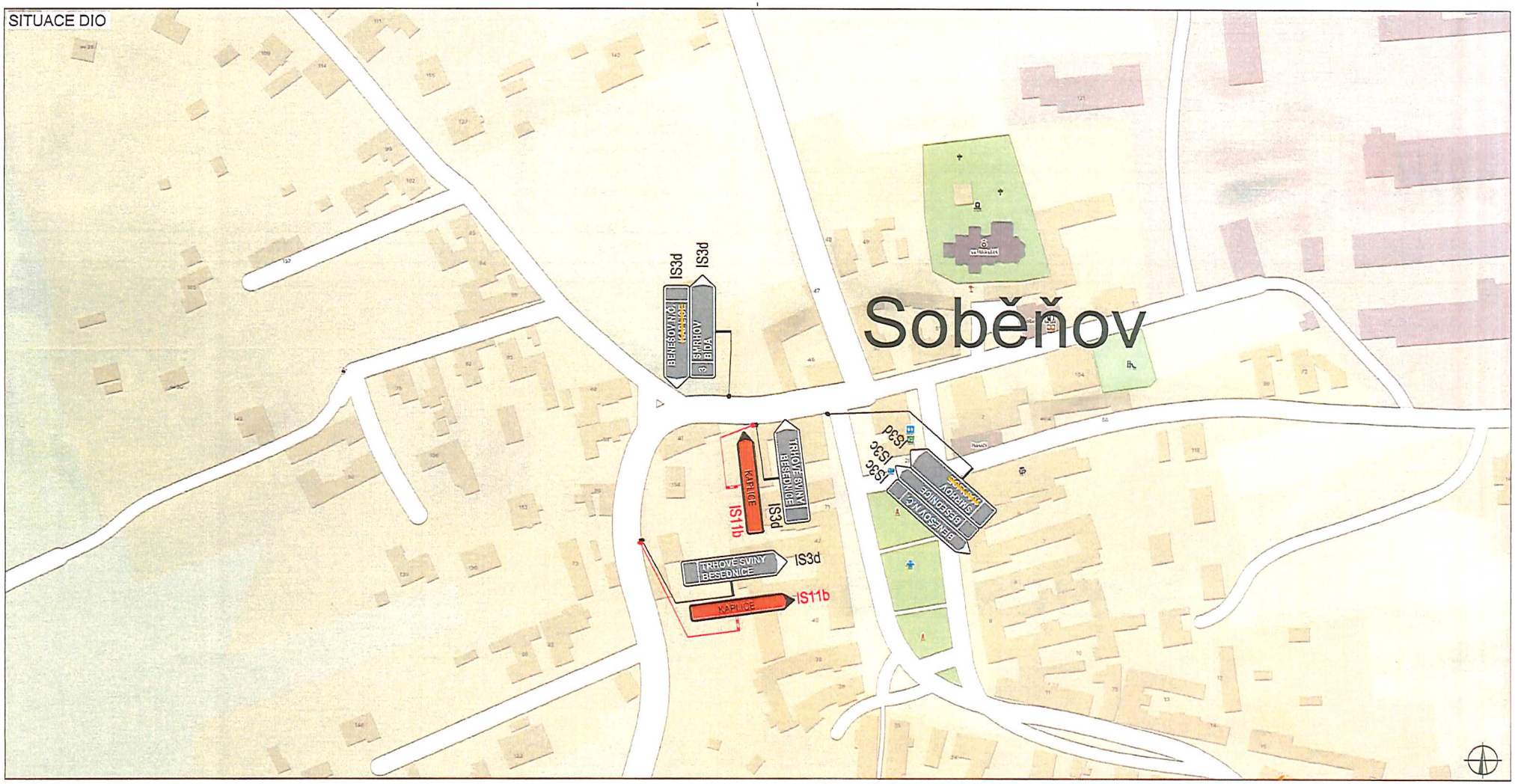

PLATNOST DOKUMENTACE

LEGENDA	
STOP P6	TRVALÉ SVISLÉ DOPRAVNÍ ZNAČENÍ
STOP P6	DOČASNĚ ZNEPLATNĚNÉ TRVALÉ DOPRAVNÍ ZNAČENÍ
STOP P6	NAVRŽENÉ PŘECHODNÉ DOPRAVNÍ ZNAČENÍ

ZODPOVĚDNÝ PROJEKTANT:	Richard Peška	
VYPRACOVAL:	Jaroslav Martynek	
KONTROLOVAL:	Richard Peška	

NÁZEV STAVBY: DIO - OBCHVAT MĚSTA KAPLICE - II. ETAPA, SILNICE II-154, OKR. ČESKÝ KRUMLOV Kaplice, okr. Český krumlov, kraj Jihočeský	ČÍSLO ZAKÁZKY:	079/2024
	DATUM:	04/2024
	FORMÁT:	2x A4
OBSAH: Situace dopravně-inženýrských opatření	MĚŘÍTKO:	-
	ÚČEL:	RDS

VYZNAČ DOPRAVNÍ ZNAČENÍ

VYZNAČ, s.r.o.
Srázná 5113/1, 586 01 Jihlava

ČÍSLO PŘÍLOHY:	SOUPRAVA:
7	1

SITUACE DIO

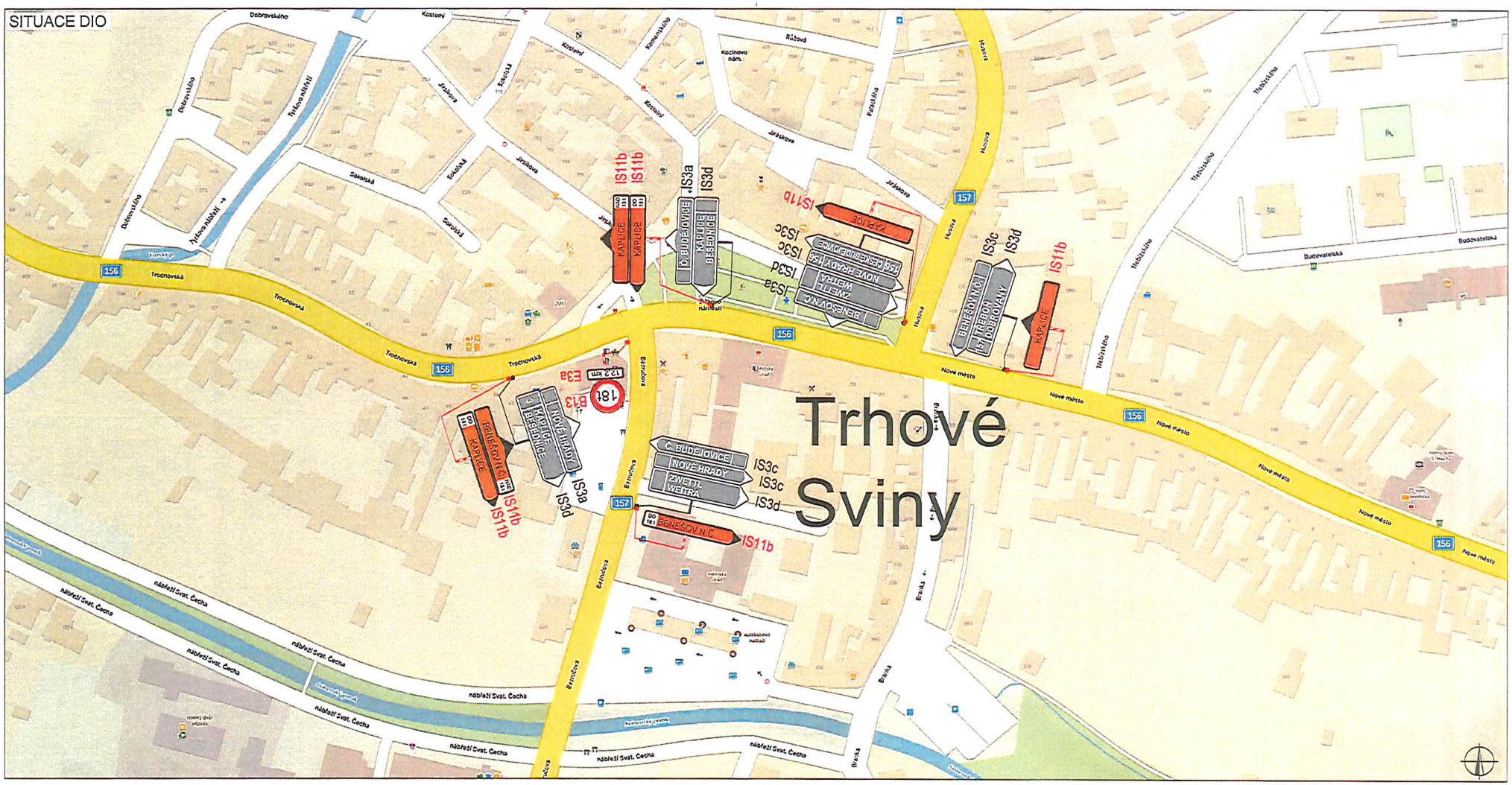

PLATNOST DOKUMENTACE

LEGENDA

- P6 — TRVALÉ SVISLÉ DOPRAVNÍ ZNAČENÍ
- P6 — DOČASNĚ ZNEPLATNĚNÉ TRVALÉ DOPRAVNÍ ZNAČENÍ
- P6 — NAVRŽENÉ PŘECHODNÉ DOPRAVNÍ ZNAČENÍ

ZODPOVĚDNÝ PROJEKTANT:	Richard Peška	
VYPRACOVAL:	Jaroslav Martynek	
KONTROLOVAL:	Richard Peška	

NÁZEV STAVBY:
DIO - OBCHVAT MĚSTA KAPLICE - II. ETAPA, SILNICE II-154, OKR. ČESKÝ KRUMLOV
Kaplice, okr. Český krumlov, kraj Jihočeský

OBSAH:
Situace dopravně-inženýrských opatření

ČÍSLO ZAKÁZKY:	079/2024
DATUM:	04/2024
FORMÁT:	2x A4
MĚŘÍTKO:	-
ÚČEL:	RDS

VYZNAČ DOPRAVNÍ ZNAČENÍ

VYZNAČ, s.r.o.
Srázná 5113/1, 586 01 Jihlava

ČÍSLO PŘÍLOHY:	SOUPRAVA:
8	1

SITUACE DIO

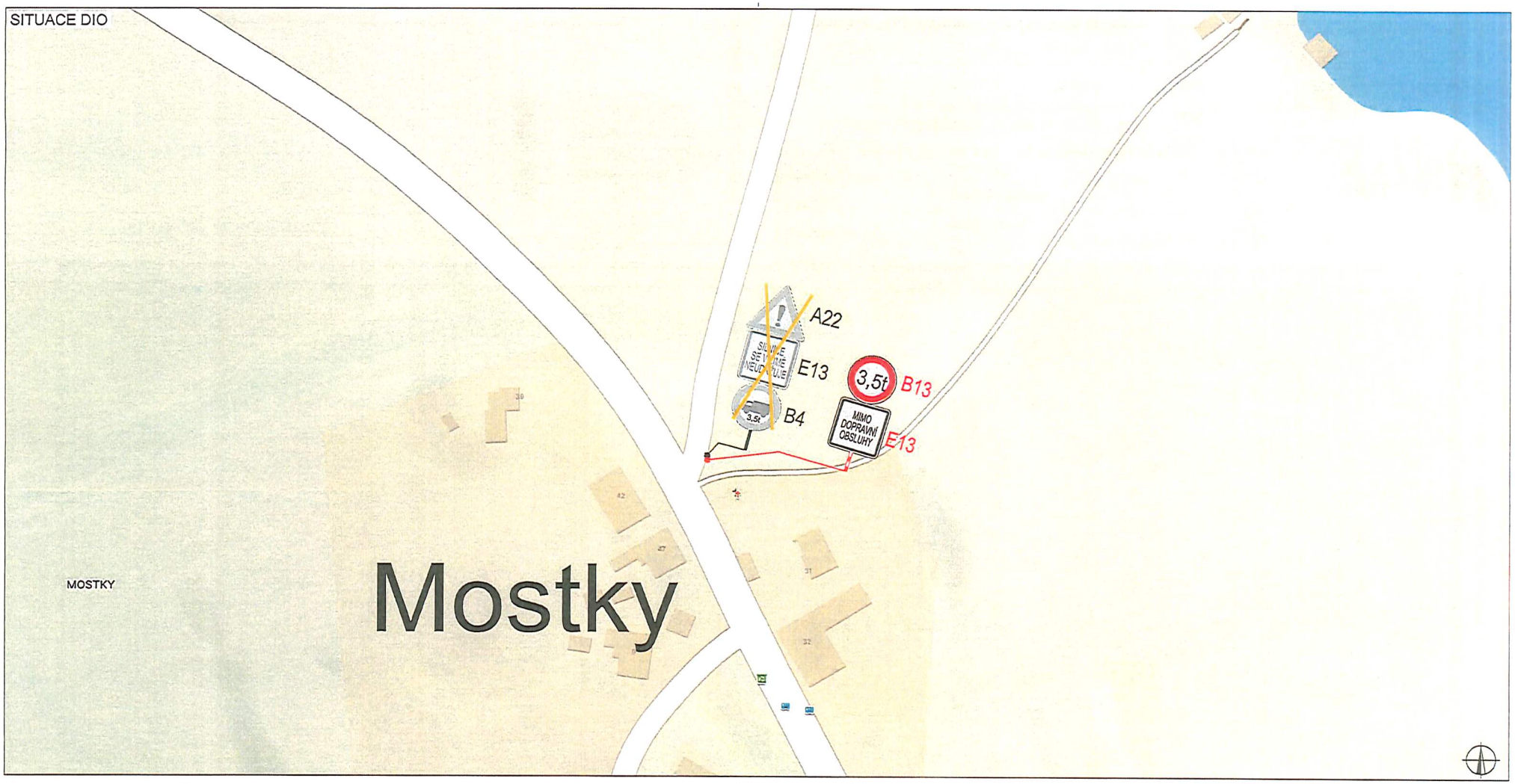

PLATNOST DOKUMENTACE

LEGENDA	
P6	TRVALÉ SVISLÉ DOPRAVNÍ ZNAČENÍ
P6	DOČASNĚ ZNEPLATNĚNÉ TRVALÉ DOPRAVNÍ ZNAČENÍ
P6	NAVRŽENÉ PŘECHODNÉ DOPRAVNÍ ZNAČENÍ

ZODPOVĚDNÝ PROJEKTANT:	Richard Peška		
VYPRACOVAL:	Jaroslav Martynek		
KONTROLOVAL:	Richard Peška		
NÁZEV STAVBY: DIO - OBCHVAT MĚSTA KAPLICE - II. ETAPA, SILNICE II-154, OKR. ČESKÝ KRUMLOV Kaplice, okr. Český krumlov, kraj Jihočeský	ČÍSLO ZAKÁZKY:	079/2024	
	DATUM:	04/2024	
	FORMÁT:	2x A4	
OBSAH: Situace dopravně-inženýrských opatření	MĚŘÍTKO:	-	
	ÚČEL:	RDS	

VYZNAČ DOPRAVNÍ ZNAČENÍ

VYZNAČ, s.r.o.
Srázná 5113/1, 586 01 Jihlava

ČÍSLO PŘÍLOHY:	SOUPRAVA:
9	1

SITUACE DIO

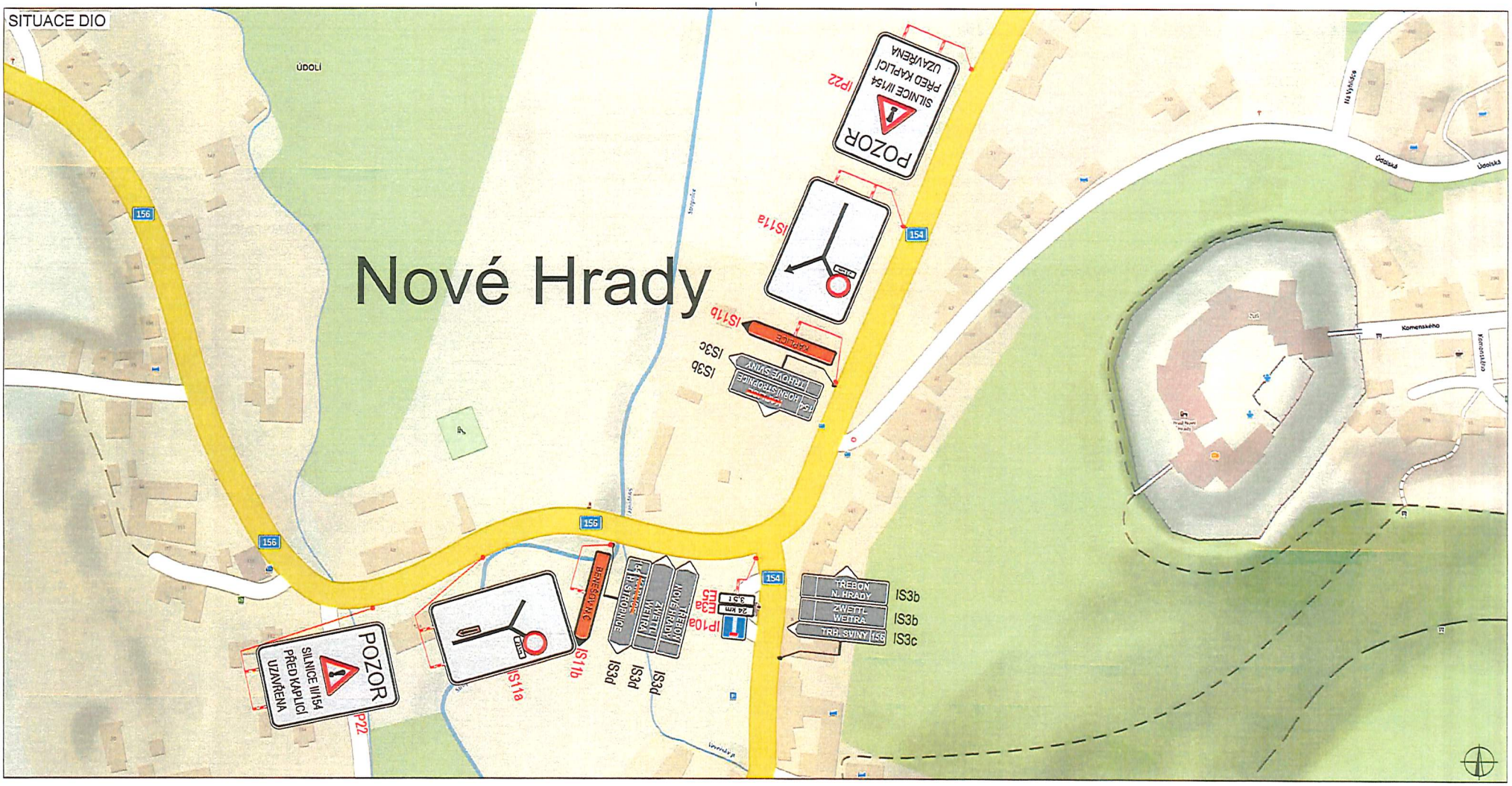

PLATNOST DOKUMENTACE

LEGENDA	
STOP P6	TRVALÉ SVISLÉ DOPRAVNÍ ZNAČENÍ
STOP P6	DOČASNĚ ZNEPLATNĚNÉ TRVALÉ DOPRAVNÍ ZNAČENÍ
STOP P6	NAVRŽENÉ PŘECHODNÉ DOPRAVNÍ ZNAČENÍ

ZODPOVĚDNÝ PROJEKTANT:	Richard Peška	
VYPRACOVAL:	Jaroslav Martynek	
KONTROLOVAL:	Richard Peška	

NÁZEV STAVBY: DIO - OBCHVAT MĚSTA KAPLICE - II. ETAPA, SILNICE II-154, OKR. ČESKÝ KRUMLOV Kaplice, okr. Český krumlov, kraj Jihočeský	ČÍSLO ZAKÁZKY:	079/2024
	DATUM:	04/2024
	FORMÁT:	2x A4
OBSAH: Situace dopravně-inženýrských opatření	MĚŘÍTKO:	-
	ÚČEL:	RDS

VYZNAČ DOPRAVNÍ ZNAČENÍ

VYZNAČ, s.r.o.
Srázná 5113/1, 586 01 Jihlava

ČÍSLO PŘÍLOHY:	SOUPRAVA:
10	1

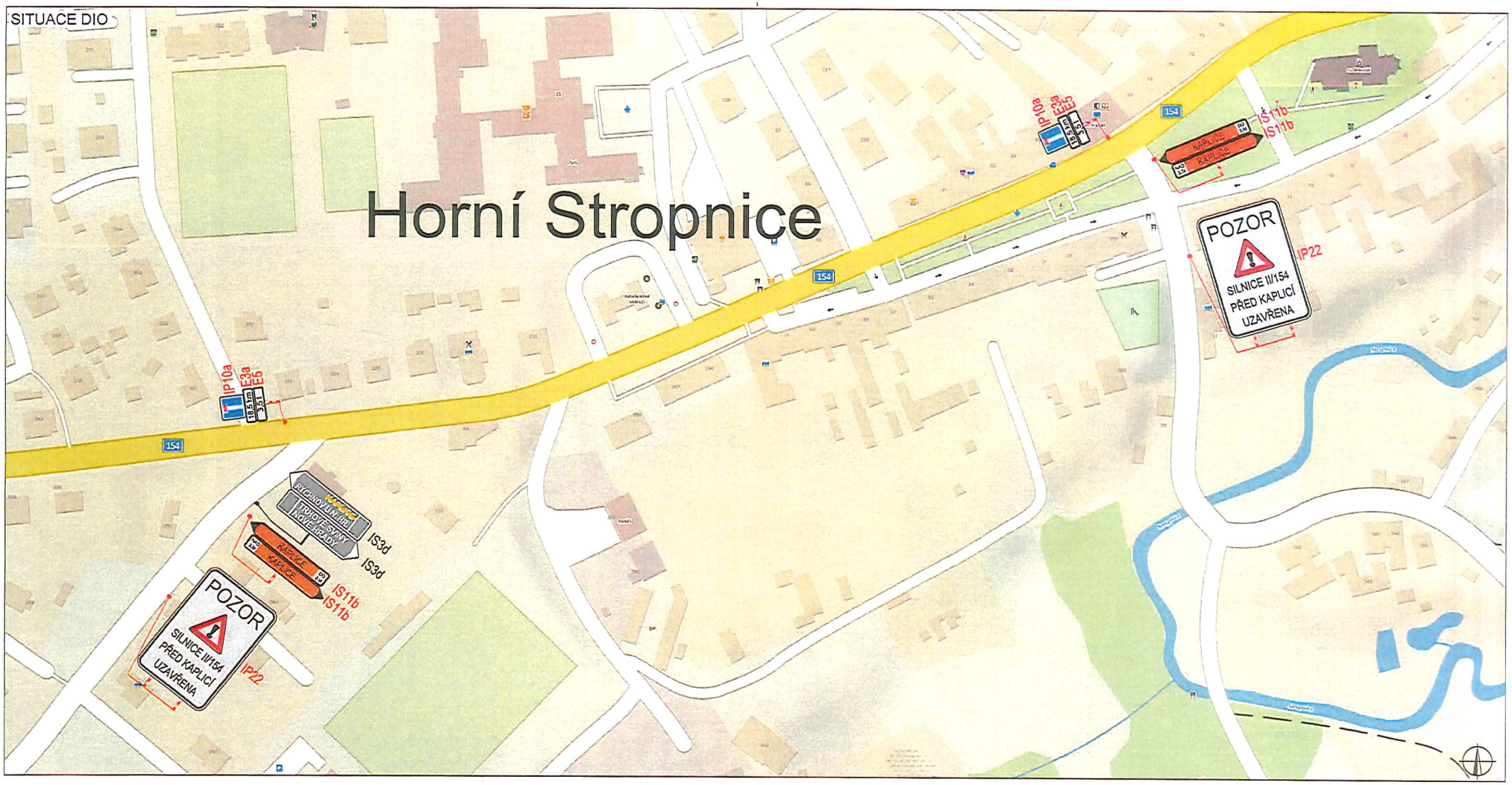

PLATNOST DOKUMENTACE

LEGENDA	
P6	TRVALÉ SVISLÉ DOPRAVNÍ ZNAČENÍ
P6	DOČASNĚ ZNEPLATNĚNÉ TRVALÉ DOPRAVNÍ ZNAČENÍ
P6	NAVRŽENÉ PŘECHODNÉ DOPRAVNÍ ZNAČENÍ

ZODPOVĚDNÝ PROJEKTANT:	Richard Peška	
VYPRACOVAL:	Jaroslav Martynek	
KONTROLOVAL:	Richard Peška	

NÁZEV STAVBY: DIO - OBCHVAT MĚSTA KAPLICE - II. ETAPA, SILNICE II-154, OKR. ČESKÝ KRUMLOV Kaplice, okr. Český krumlov, kraj Jihočeský	ČÍSLO ZAKÁZKY:	079/2024
	DATUM:	04/2024
	FORMÁT:	2x A4
OBSAH: Situace dopravně-inženýrských opatření	MĚŘÍTKO:	-
	ÚČEL:	RDS

VYZNAČ DOPRAVNÍ ZNAČENÍ

VYZNAČ, s.r.o.
Srázná 5113/1, 586 01 Jihlava

ČÍSLO PŘÍLOHY:	SOUPRAVA:
11	1

SITUACE DIO

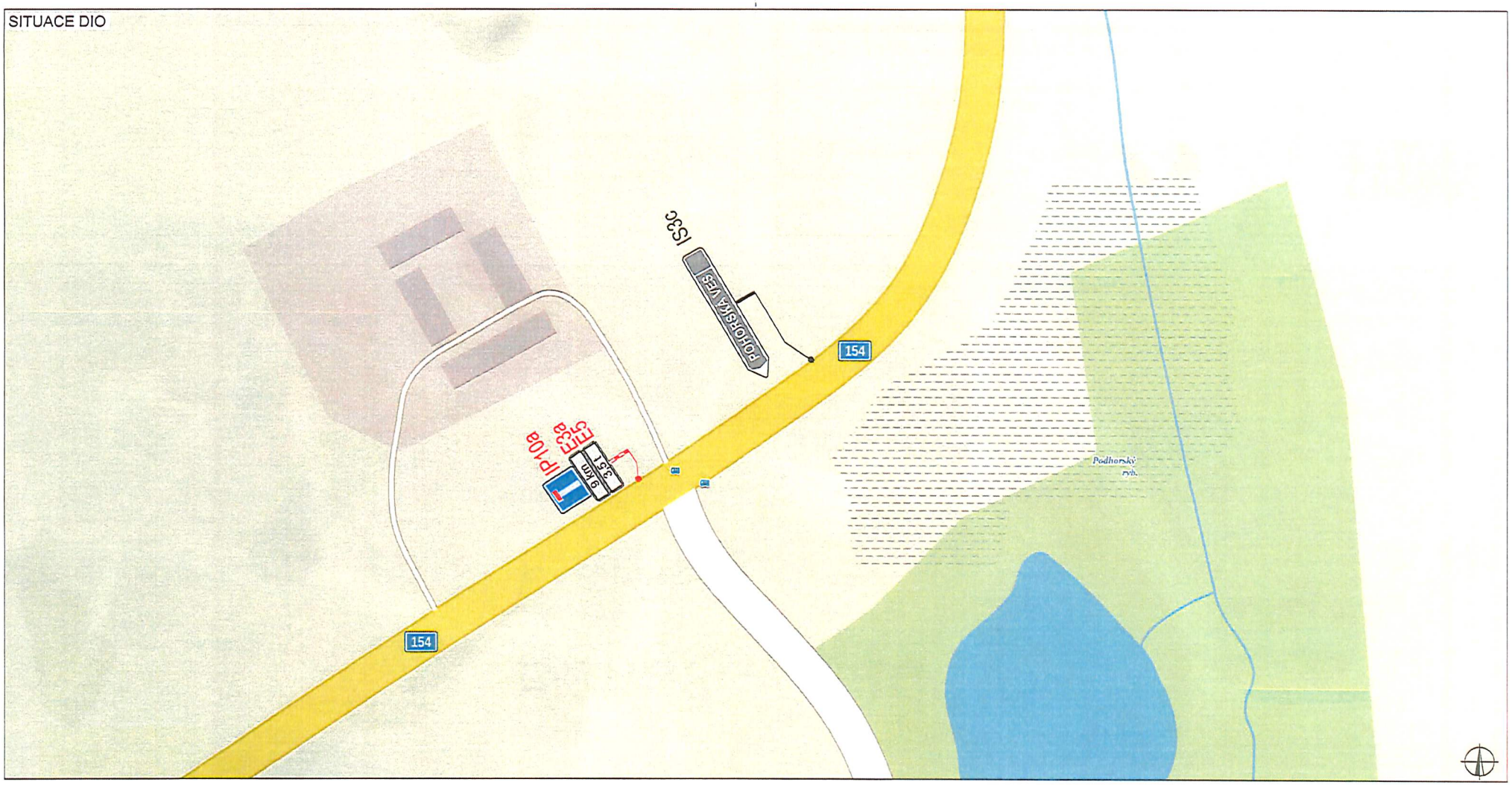

PLATNOST DOKUMENTACE

LEGENDA	
STOP P6	TRVALÉ SVISLÉ DOPRAVNÍ ZNAČENÍ
P6	DOČASNĚ ZNEPLATNĚNÉ TRVALÉ DOPRAVNÍ ZNAČENÍ
STOP P6	NAVRŽENÉ PŘECHODNÉ DOPRAVNÍ ZNAČENÍ

ZODPOVĚDNÝ PROJEKTANT:	Richard Peška	
VYPRACOVAL:	Jaroslav Martynek	
KONTROLOVAL:	Richard Peška	

NÁZEV STAVBY: DIO - OBCHVAT MĚSTA KAPLICE - II. ETAPA, SILNICE II-154, OKR. ČESKÝ KRUMLOV Kaplice, okr. Český krumlov, kraj Jihočeský	ČÍSLO ZAKÁZKY:	079/2024
	DATUM:	04/2024
	FORMÁT:	2x A4
OBSAH: Situace dopravně-inženýrských opatření	MĚŘÍTKO:	-
	ÚČEL:	RDS

VYZNAČ DOPRAVNÍ ZNAČENÍ

VYZNAČ, s.r.o.
Srázná 5113/1, 586 01 Jihlava

ČÍSLO PŘÍLOHY:	SOUPRAVA:
12	1

SITUACE DIO

PLATNOST DOKUMENTACE

LEGENDA	
STOP P6	TRVALÉ SVISLÉ DOPRAVNÍ ZNAČENÍ
P6	DOČASNĚ ZNEPLATNĚNÉ TRVALÉ DOPRAVNÍ ZNAČENÍ
STOP P6	NAVRŽENÉ PŘECHODNÉ DOPRAVNÍ ZNAČENÍ

ZODPOVĚDNÝ PROJEKTANT:	Richard Peška	
VYPRACOVAL:	Jaroslav Martynek	
KONTROLOVAL:	Richard Peška	

NÁZEV STAVBY: DIO - OBCHVAT MĚSTA KAPLICE - II. ETAPA, SILNICE II-154, OKR. ČESKÝ KRUMLOV Kaplice, okr. Český krumlov, kraj Jihočeský	ČÍSLO ZAKÁZKY:	079/2024
	DATUM:	04/2024
	FORMÁT:	2x A4
OBSAH: Situace dopravně-inženýrských opatření	MĚŘÍTKO:	-
	ÚČEL:	RDS

VYZNAČ DOPRAVNÍ ZNAČENÍ

VYZNAČ, s.r.o.
Srázná 5113/1, 586 01 Jihlava

ČÍSLO PŘÍLOHY:	SOUPRAVA:
13	1

SITUACE DIO

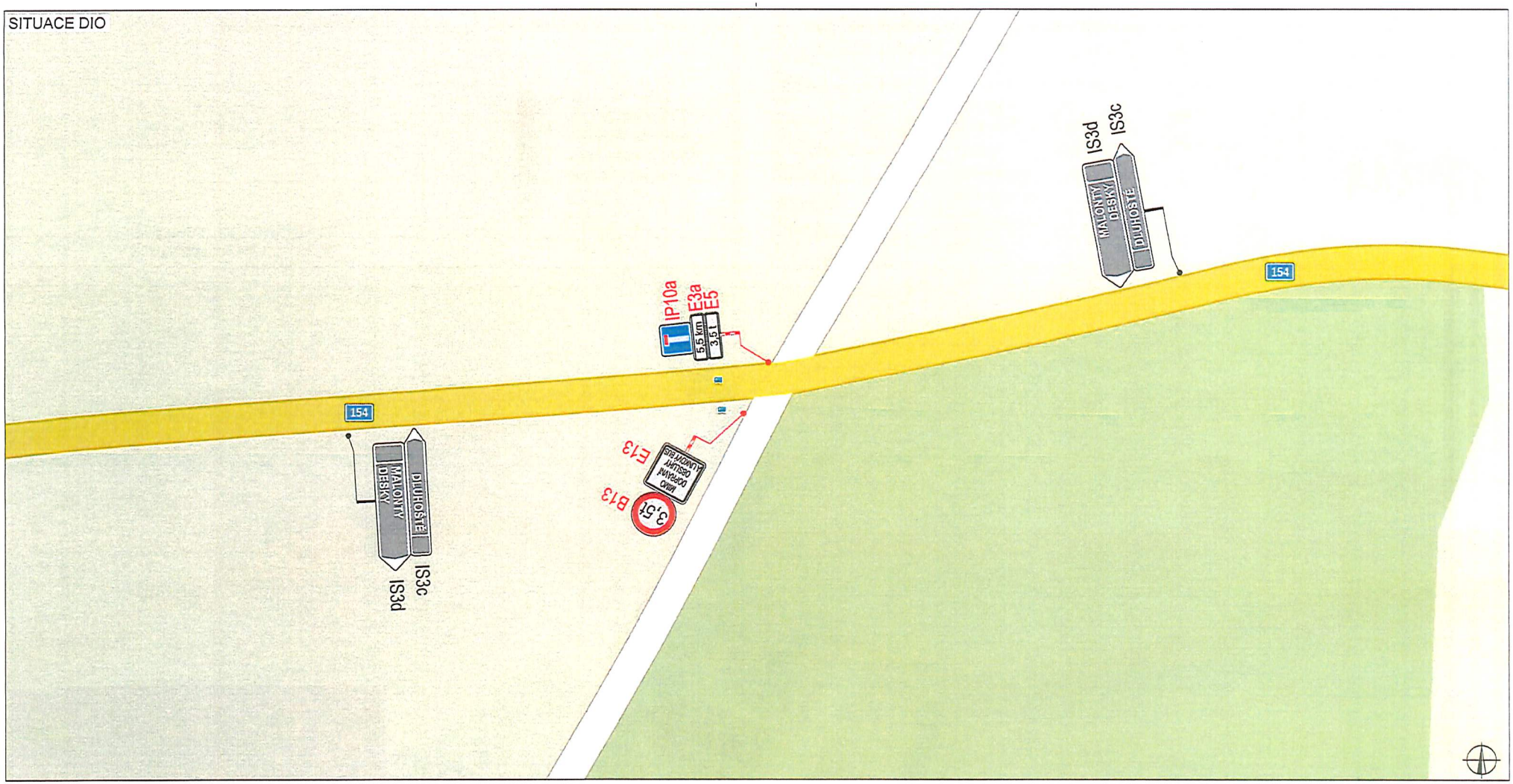

PLATNOST DOKUMENTACE

LEGENDA	
STOP P6	TRVALÉ SVISLÉ DOPRAVNÍ ZNAČENÍ
STOP P6	DOČASNĚ ZNEPLATNĚNÉ TRVALÉ DOPRAVNÍ ZNAČENÍ
STOP P6	NAVRŽENÉ PŘECHODNÉ DOPRAVNÍ ZNAČENÍ

ZODPOVĚDNÝ PROJEKTANT:	Richard Peška			
VYPRACOVAL:	Jaroslav Martynek			
KONTROLOVAL:	Richard Peška			
NÁZEV STAVBY: DIO - OBCHVAT MĚSTA KAPLICE - II. ETAPA, SILNICE II-154, OKR. ČESKÝ KRUMLOV Kaplice, okr. Český krumlov, kraj Jihočeský		ČÍSLO ZAKÁZKY:	079/2024	
		DATUM:	04/2024	
		FORMÁT:	2x A4	
OBSAH: Situace dopravně-inženýrských opatření		MĚŘÍTKO:	-	
		ÚČEL:	RDS	

VYZNAČ DOPRAVNÍ ZNAČENÍ

VYZNAČ, s.r.o.
Srázná 5113/1, 586 01 Jihlava

ČÍSLO PŘÍLOHY:	SOUPRAVA:
14	1

SITUACE DIO

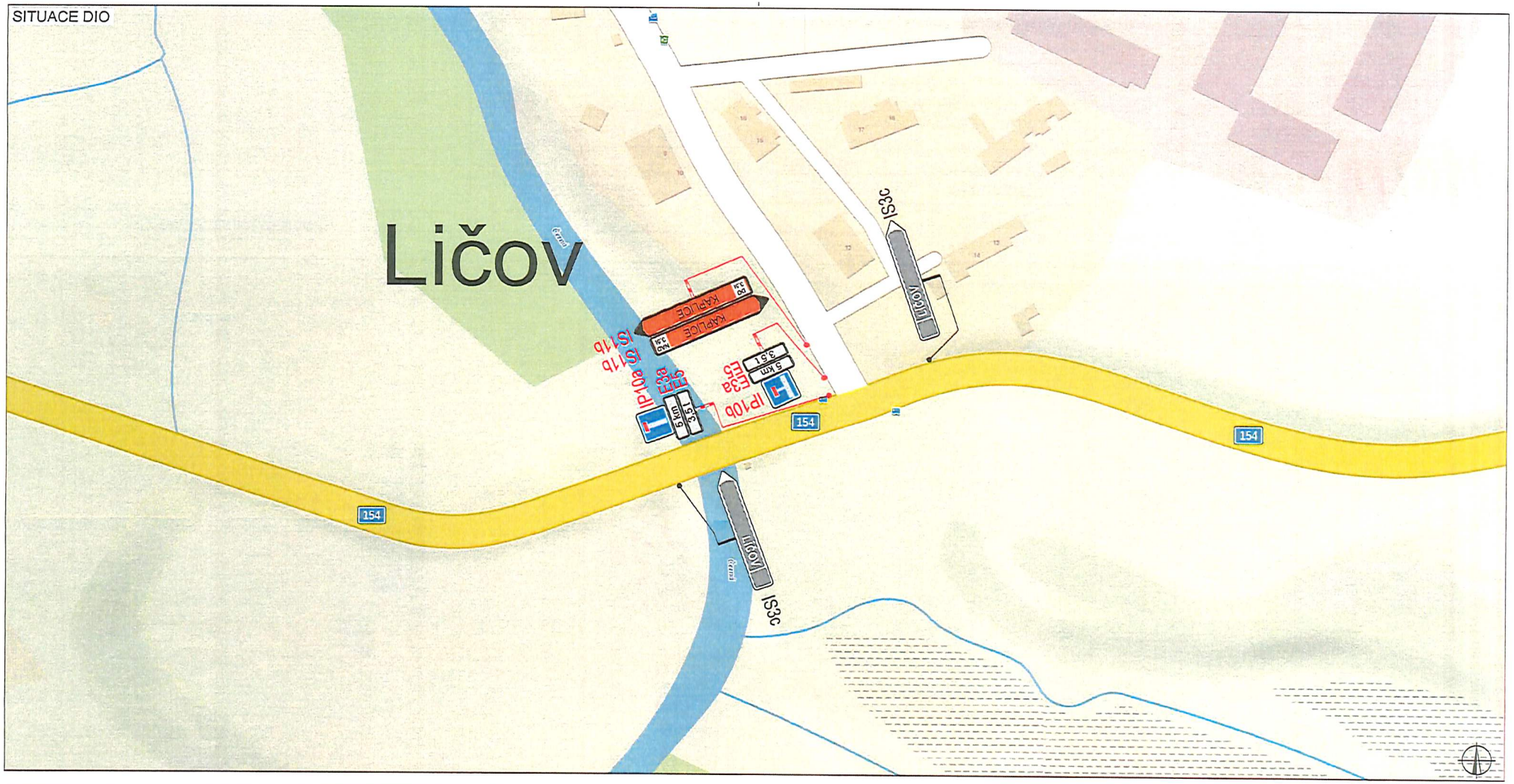

PLATNOST DOKUMENTACE

LEGENDA	
P6	TRVALÉ SVISLÉ DOPRAVNÍ ZNAČENÍ
P6	DOČASNĚ ZNEPLATNĚNÉ TRVALÉ DOPRAVNÍ ZNAČENÍ
P6	NAVRŽENÉ PŘECHODNÉ DOPRAVNÍ ZNAČENÍ

ZODPOVĚDNÝ PROJEKTANT:	Richard Peška	
VYPRACOVAL:	Jaroslav Martynek	
KONTROLOVAL:	Richard Peška	

NÁZEV STAVBY: DIO - OBCHVAT MĚSTA KAPLICE - II. ETAPA, SILNICE II-154, OKR. ČESKÝ KRUMLOV Kaplice, okr. Český krumlov, kraj Jihočeský	ČÍSLO ZAKÁZKY:	079/2024
	DATUM:	04/2024
	FORMÁT:	2x A4
OBSAH: Situace dopravně-inženýrských opatření	MĚŘÍTKO:	-
	ÚČEL:	RDS

VYZNAČ DOPRAVNÍ ZNAČENÍ

VYZNAČ, s.r.o.
Srázná 5113/1, 586 01 Jihlava

ČÍSLO PŘÍLOHY:	SOUPRAVA:
15	1

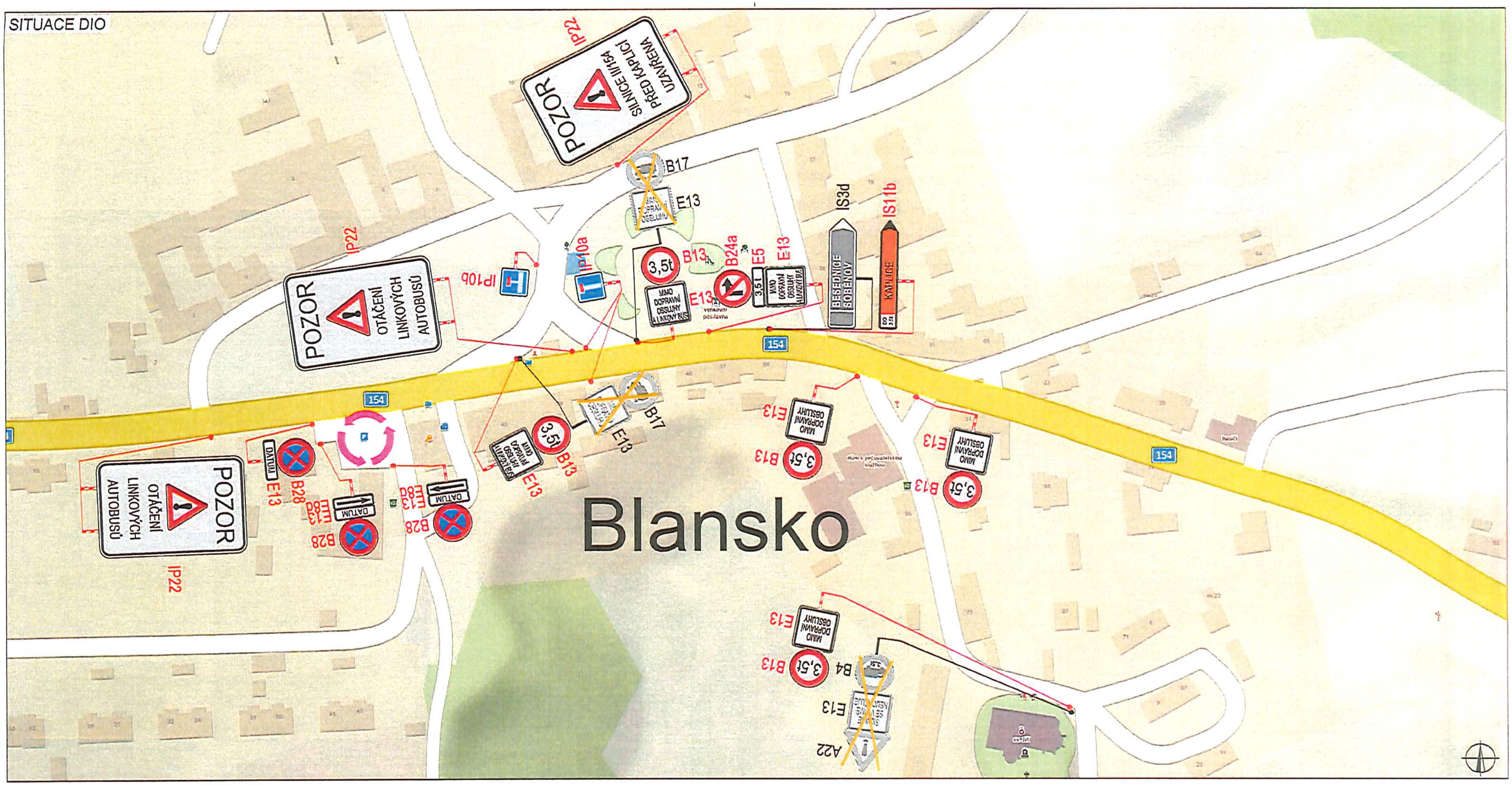

LEGENDA	
STOP P6	TRVALÉ SVISLÉ DOPRAVNÍ ZNAČENÍ
STOP P6	DOČASNĚ ZNEPLATNĚNÉ TRVALÉ DOPRAVNÍ ZNAČENÍ
STOP P6	NAVRŽENÉ PŘECHODNÉ DOPRAVNÍ ZNAČENÍ

PLATNOST DOKUMENTACE

ZODPOVĚDNÝ PROJEKTANT:	Richard Peška	
VYPRACOVAL:	Jaroslav Martynek	
KONTROLOVAL:	Richard Peška	

NÁZEV STAVBY: DIO - OBCHVAT MĚSTA KAPLICE - II. ETAPA, SILNICE II-154, OKR. ČESKÝ KRUMLOV Kaplice, okr. Český krumlov, kraj Jihočeský	ČÍSLO ZAKÁZKY:	079/2024
	DATUM:	04/2024
	FORMÁT:	2x A4
OBSAH: Situace dopravně-inženýrských opatření	MĚŘÍTKO:	-
	ÚČEL:	RDS

VYZNAČ DOPRAVNÍ ZNAČENÍ

VYZNAČ, s.r.o.
Srázná 5113/1, 586 01 Jihlava

ČÍSLO PŘÍLOHY:	SOUPRAVA:
16	1

SITUACE DIO

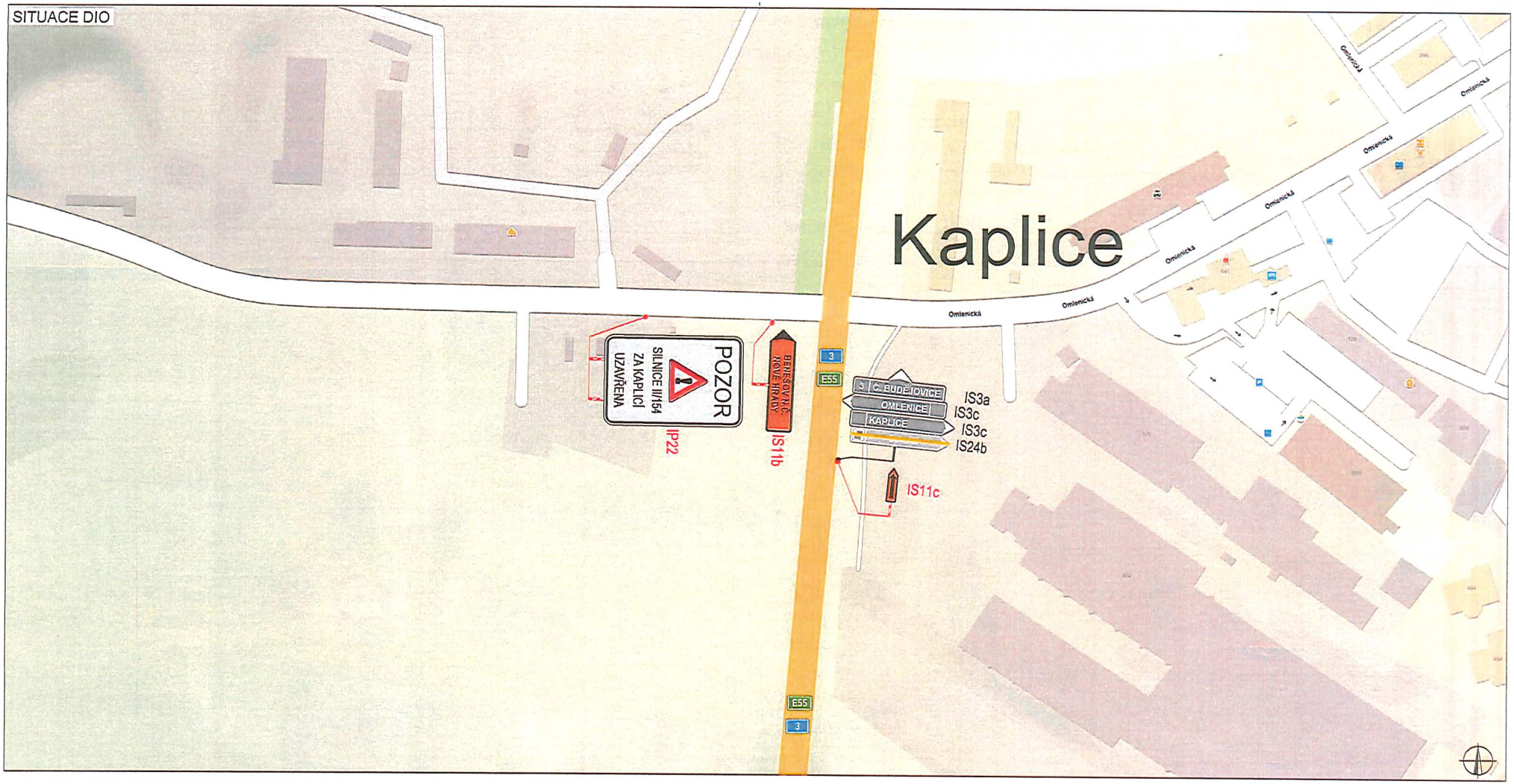

PLATNOST DOKUMENTACE

LEGENDA	
P6	TRVALÉ SVISLÉ DOPRAVNÍ ZNAČENÍ
P6	DOČASNĚ ZNEPLATNĚNÉ TRVALÉ DOPRAVNÍ ZNAČENÍ
P6	NAVRŽENÉ PŘECHODNÉ DOPRAVNÍ ZNAČENÍ

ZODPOVĚDNÝ PROJEKTANT:	Richard Peška	
VYPRACOVAL:	Jaroslav Martynek	
KONTROLOVAL:	Richard Peška	

NÁZEV STAVBY: DIO - OBCHVAT MĚSTA KAPLICE - II. ETAPA, SILNICE II-154, OKR. ČESKÝ KRUMLOV Kaplice, okr. Český krumlov, kraj Jihočeský	ČÍSLO ZAKÁZKY:	079/2024
	DATUM:	04/2024
	FORMÁT:	2x A4
OBSAH: Situace dopravně-inženýrských opatření	MĚŘÍTKO:	-
	ÚČEL:	RDS

VYZNAČ DOPRAVNÍ ZNAČENÍ

VYZNAČ, s.r.o.
Srázná 5113/1, 586 01 Jihlava

ČÍSLO PŘÍLOHY:	SOUPRAVA:
17	1

SITUACE DIO

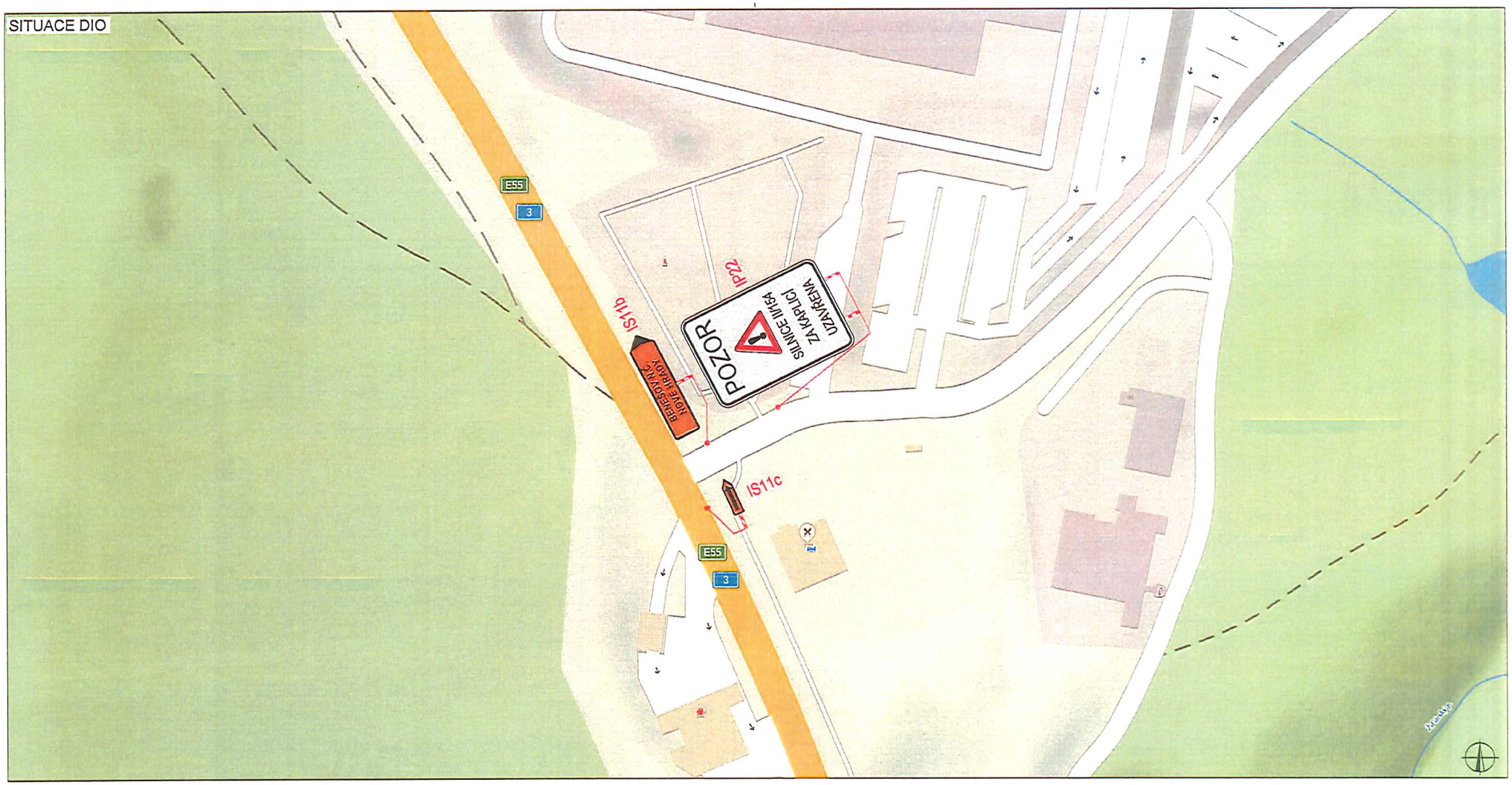

PLATNOST DOKUMENTACE

LEGENDA	
STOP P6	TRVALÉ SVISLÉ DOPRAVNÍ ZNAČENÍ
P6	DOČASNĚ ZNEPLATNĚNÉ TRVALÉ DOPRAVNÍ ZNAČENÍ
STOP P6	NAVRŽENÉ PŘECHODNÉ DOPRAVNÍ ZNAČENÍ

ZODPOVĚDNÝ PROJEKTANT:	Richard Peška	
VYPRACOVAL:	Jaroslav Martynek	
KONTROLOVAL:	Richard Peška	

NÁZEV STAVBY: DIO - OBCHVAT MĚSTA KAPLICE - II. ETAPA, SILNICE II-154, OKR. ČESKÝ KRUMLOV Kaplice, okr. Český krumlov, kraj Jihočeský	ČÍSLO ZAKÁZKY:	079/2024
	DATUM:	04/2024
	FORMÁT:	2x A4
OBSAH: Situace dopravně-inženýrských opatření	MĚŘÍTKO:	-
	ÚČEL:	RDS

VYZNAČ DOPRAVNÍ ZNAČENÍ

VYZNAČ, s.r.o.
Srázná 5113/1, 586 01 Jihlava

ČÍSLO PŘÍLOHY:	SOUPRAVA:
18	1

SITUACE DIO

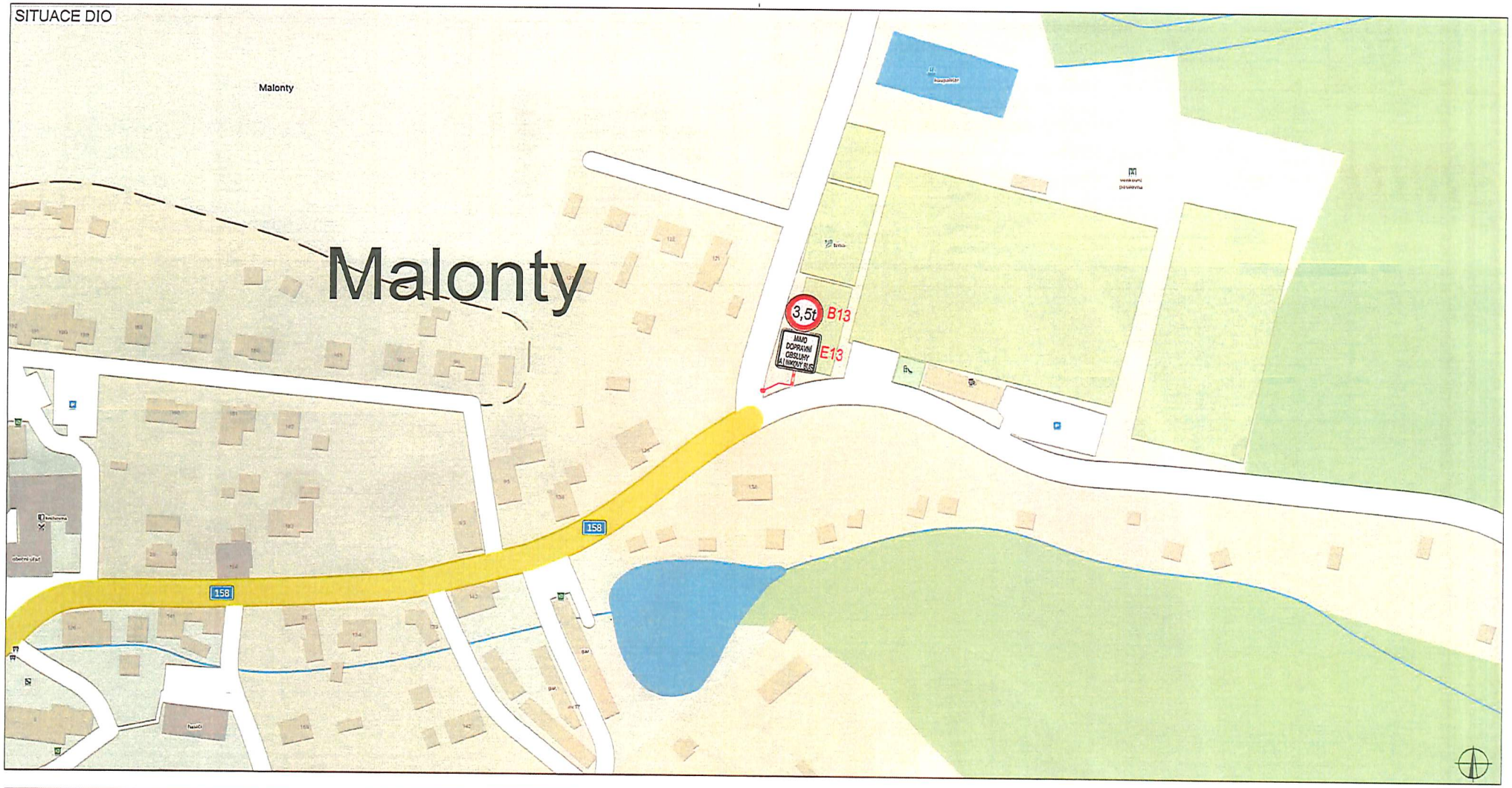

PLATNOST DOKUMENTACE

LEGENDA	
STOP P6	TRVALÉ SVISLÉ DOPRAVNÍ ZNAČENÍ
STOP P6	DOČASNĚ ZNEPLATNĚNÉ TRVALÉ DOPRAVNÍ ZNAČENÍ
STOP P6	NAVRŽENÉ PŘECHODNÉ DOPRAVNÍ ZNAČENÍ

ZODPOVĚDNÝ PROJEKTANT:	Richard Peška	
VYPRACOVAL:	Jaroslav Martynek	
KONTROLOVAL:	Richard Peška	

NÁZEV STAVBY: DIO - OBCHVAT MĚSTA KAPLICE - II. ETAPA, SILNICE II-154, OKR. ČESKÝ KRUMLOV Kaplice, okr. Český krumlov, kraj Jihočeský	ČÍSLO ZAKÁZKY:	079/2024
	DATUM:	04/2024
	FORMÁT:	2x A4
OBSAH: Situace dopravně-inženýrských opatření	MĚŘÍTKO:	-
	ÚČEL:	RDS

VYZNAČ DOPRAVNÍ ZNAČENÍ

VYZNAČ, s.r.o.
Srázná 5113/1, 586 01 Jihlava

ČÍSLO PŘÍLOHY:	SOUPRAVA:
19	1

SITUACE DIO

PLATNOST DOKUMENTACE

LEGENDA	
STOP P6	TRVALÉ SVISLÉ DOPRAVNÍ ZNAČENÍ
P6	DOČASNĚ ZNEPLATNĚNÉ TRVALÉ DOPRAVNÍ ZNAČENÍ
STOP P6	NAVRŽENÉ PŘECHODNÉ DOPRAVNÍ ZNAČENÍ

ZODPOVĚDNÝ PROJEKTANT:	Richard Peška	
VYPRACOVAL:	Jaroslav Martynek	
KONTROLOVAL:	Richard Peška	

NÁZEV STAVBY: DIO - OBCHVAT MĚSTA KAPLICE - II. ETAPA, SILNICE II-154, OKR. ČESKÝ KRUMLOV Kaplice, okr. Český krumlov, kraj Jihočeský	ČÍSLO ZAKÁZKY:	079/2024
	DATUM:	04/2024
	FORMÁT:	2x A4
OBSAH: Situace dopravně-inženýrských opatření	MĚŘÍTKO:	-
	ÚČEL:	RDS

VYZNAČ DOPRAVNÍ ZNAČENÍ

VYZNAČ, s.r.o.
Srázná 5113/1, 586 01 Jihlava

ČÍSLO PŘÍLOHY:	SOUPRAVA:
20	1

SITUACE DIO

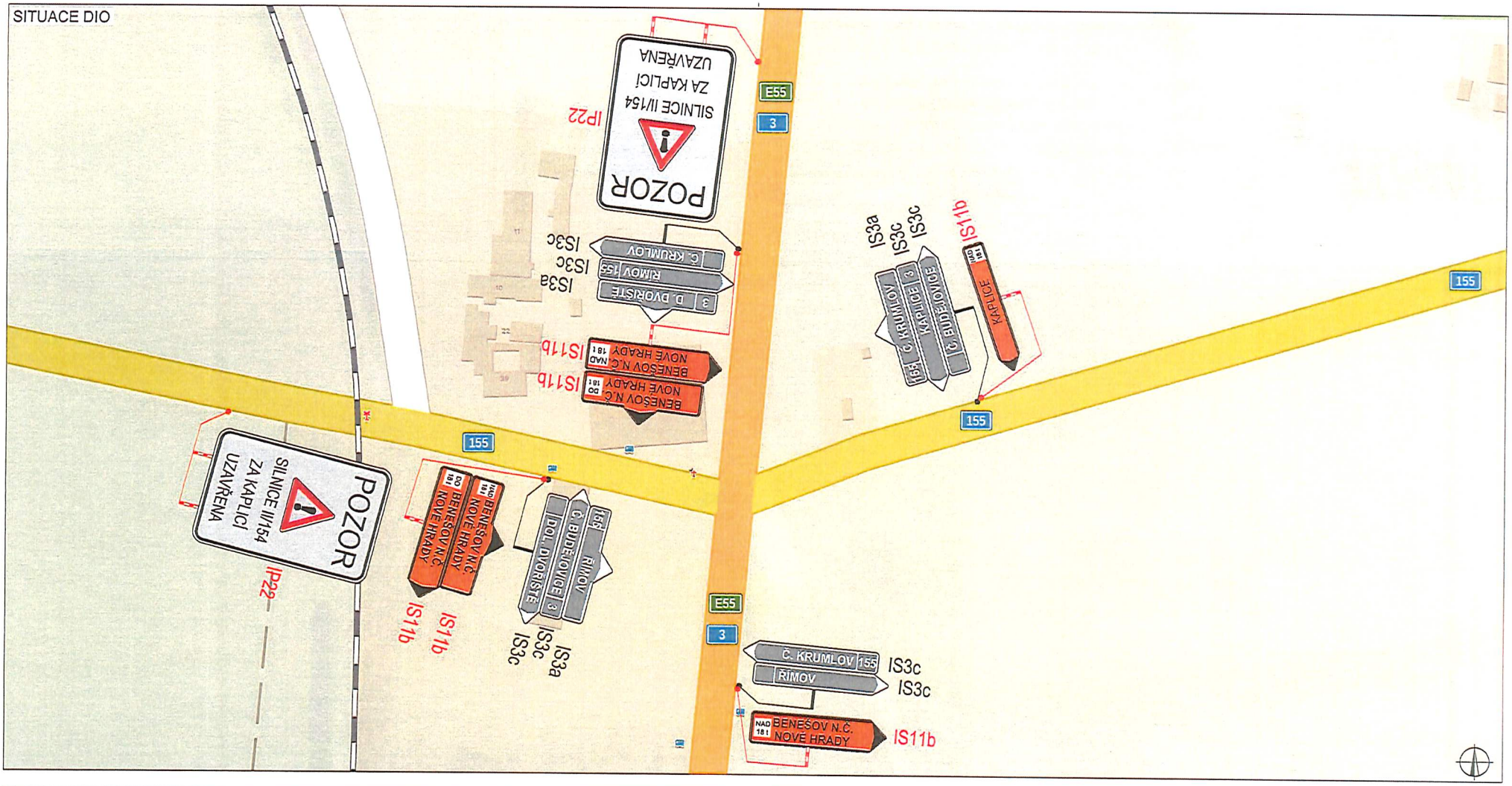

PLATNOST DOKUMENTACE

LEGENDA

- P6 — TRVALÉ SVISLÉ DOPRAVNÍ ZNAČENÍ
- P6 — DOČASNĚ ZNEPLATNĚNÉ TRVALÉ DOPRAVNÍ ZNAČENÍ
- P6 — NAVRŽENÉ PŘECHODNÉ DOPRAVNÍ ZNAČENÍ
- PLÁNOVANÝ OBCHVAT VE VÝSTAVBĚ
- NAVRŽENÉ VDZ

ZODPOVĚDNÝ PROJEKTANT:	Richard Peška	
VYPRACOVAL:	Jaroslav Martynek	
KONTROLOVAL:	Richard Peška	

NÁZEV STAVBY:
DIO - OBCHVAT MĚSTA KAPLICE - II. ETAPA, SILNICE II-154,
OKR. ČESKÝ KRUMLOV
Kaplice, okr. Český krumlov, kraj Jihočeský

OBSAH:
Situace dopravně-inženýrských opatření

ČÍSLO ZAKÁZKY:	079/2024
DATUM:	04/2024
FORMÁT:	2x A4
MĚŘÍTKO:	-
ÚČEL:	RDS

VYZNAČ DOPRAVNÍ ZNAČENÍ

VYZNAČ, s.r.o.
Srázná 5113/1, 586 01 Jihlava

ČÍSLO PŘÍLOHY:	SOUPRAVA:
21	1

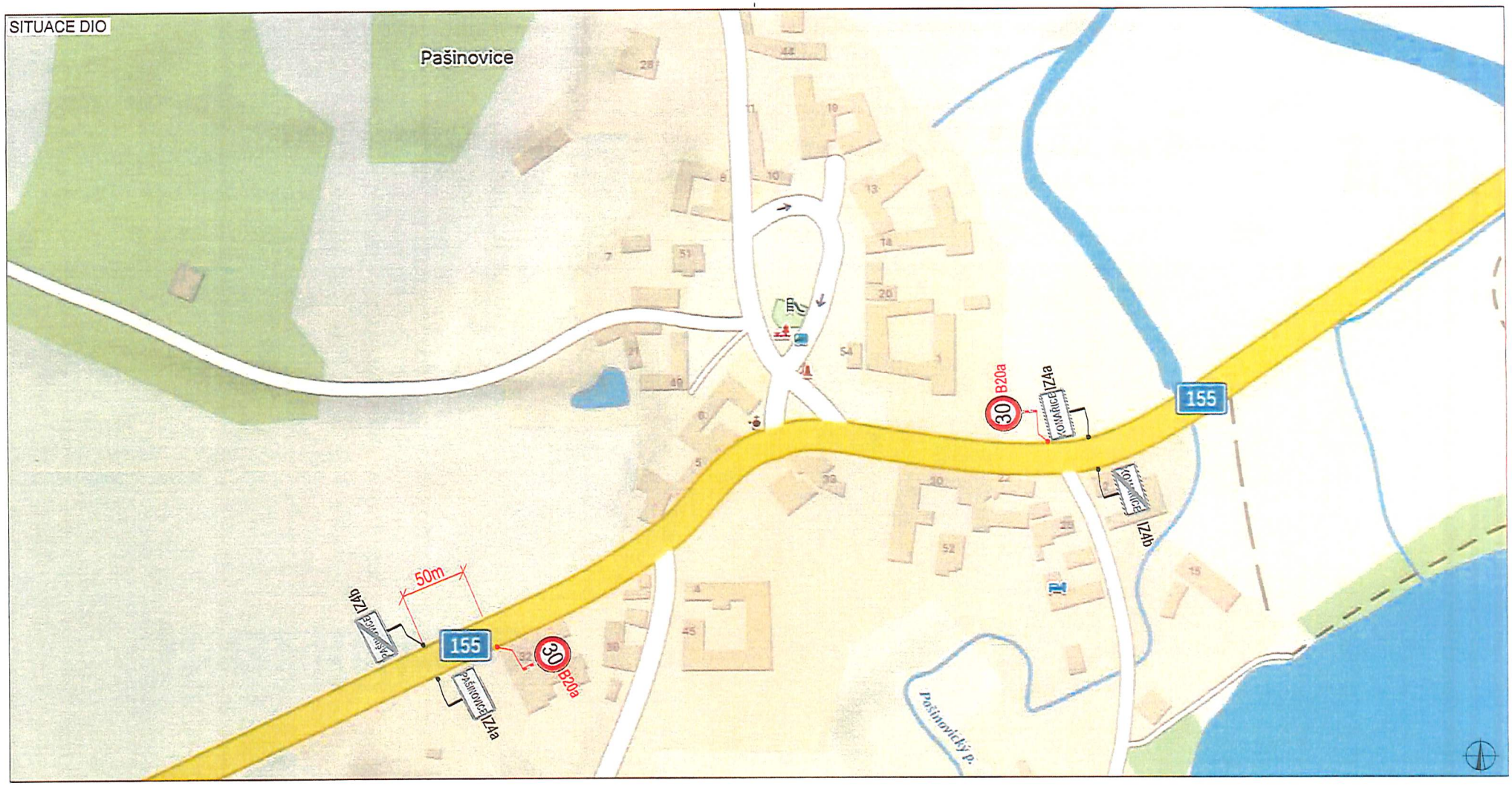

PLATNOST DOKUMENTACE

LEGENDA

- P6 TRVALÉ SVISLÉ DOPRAVNÍ ZNAČENÍ
- P6 DOČASNĚ ZNEPLATNĚNÉ TRVALÉ DOPRAVNÍ ZNAČENÍ
- P6 NAVRŽENÉ PŘECHODNÉ DOPRAVNÍ ZNAČENÍ
- PLÁNOVANÝ OBCHVAT VE VÝSTAVBĚ
- NAVRŽENÉ VDZ

ZODPOVĚDNÝ PROJEKTANT:	Richard Peška	
VYPRACOVAL:	Jaroslav Martynek	
KONTROLOVAL:	Richard Peška	

NÁZEV STAVBY:
DIO - OBCHVAT MĚSTA KAPLICE - II. ETAPA, SILNICE II-154, OKR. ČESKÝ KRUMLOV
Kaplice, okr. Český krumlov, kraj Jihočeský

OBSAH:
Situace dopravně-inženýrských opatření

ČÍSLO ZAKÁZKY:	079/2024
DATUM:	04/2024
FORMÁT:	2x A4
MĚŘÍTKO:	-
ÚČEL:	RDS

VYZNAČ DOPRAVNÍ ZNAČENÍ
VYZNAČ, s.r.o.
Srázná 5113/1, 586 01 Jihlava

ČÍSLO PŘÍLOHY:	SOUPRAVA:
21b	1

SITUACE DIO

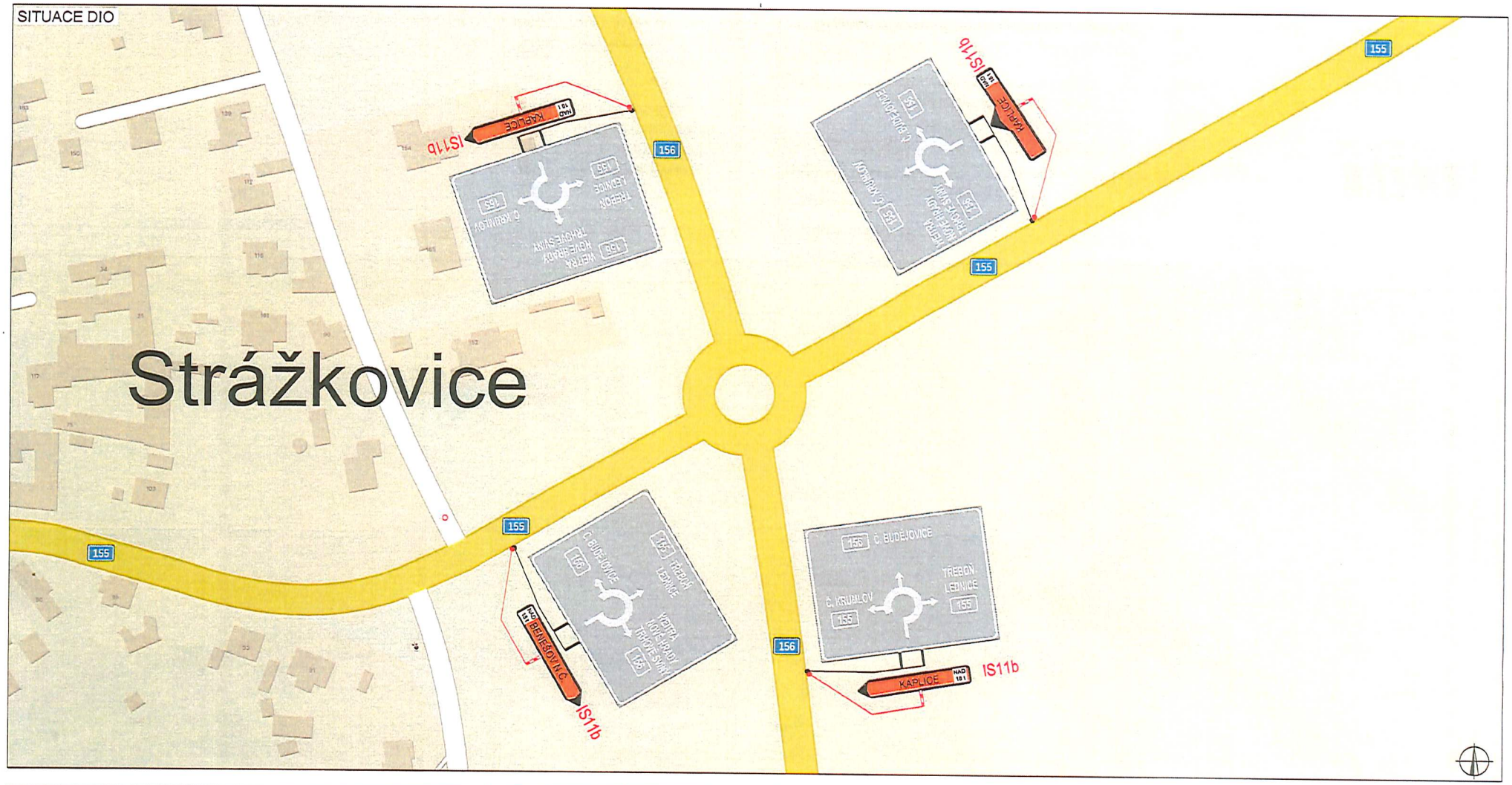

PLATNOST DOKUMENTACE

LEGENDA

- P6 — TRVALÉ SVISLÉ DOPRAVNÍ ZNAČENÍ
- P6 — DOČASNĚ ZNEPLATNĚNÉ TRVALÉ DOPRAVNÍ ZNAČENÍ
- P6 — NAVRŽENÉ PŘECHODNÉ DOPRAVNÍ ZNAČENÍ
- PLÁNOVANÝ OBCHVAT VE VÝSTAVBĚ
- NAVRŽENÉ VDZ

ZODPOVĚDNÝ PROJEKTANT:	Richard Peška	
VYPRACOVAL:	Jaroslav Martynek	
KONTROLOVAL:	Richard Peška	

NÁZEV STAVBY:
DIO - OBCHVAT MĚSTA KAPLICE - II. ETAPA, SILNICE II-154, OKR. ČESKÝ KRUMLOV
Kaplice, okr. Český krumlov, kraj Jihočeský

OBSAH:
Situace dopravně-inženýrských opatření

ČÍSLO ZAKÁZKY:	079/2024
DATUM:	04/2024
FORMÁT:	2x A4
MĚŘÍTKO:	-
ÚČEL:	RDS

VYZNAČ DOPRAVNÍ ZNAČENÍ

VYZNAČ, s.r.o.
Srázná 5113/1, 586 01 Jihlava

ČÍSLO PŘÍLOHY:	SOUPRAVA:
22	1

SITUACE DIO

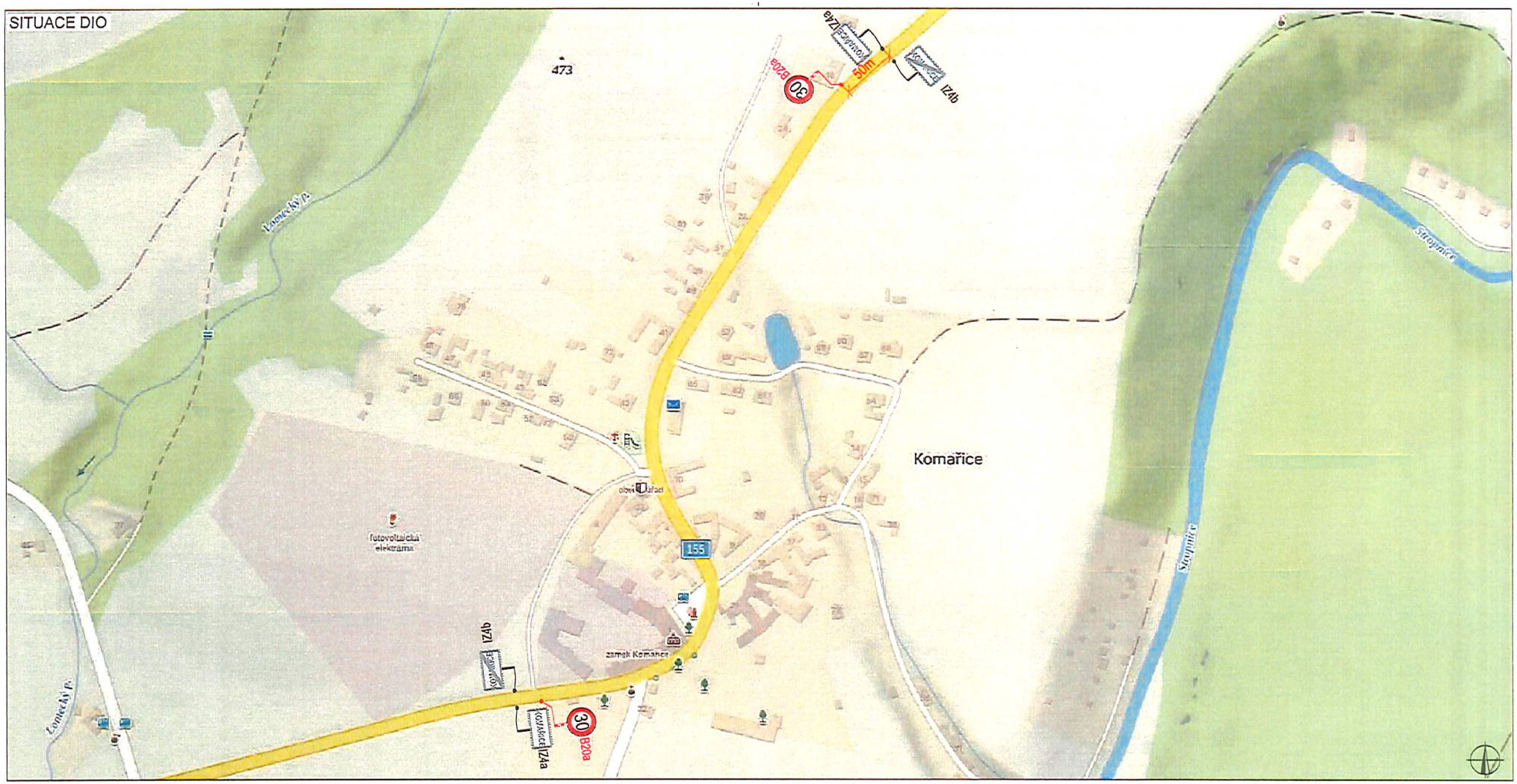

PLATNOST DOKUMENTACE

LEGENDA	
STOP P6	TRVALÉ SVISLÉ DOPRAVNÍ ZNAČENÍ
STOP P6	DOČASNĚ ZNEPLATNĚNÉ TRVALÉ DOPRAVNÍ ZNAČENÍ
STOP P6	NAVRŽENÉ PŘECHODNÉ DOPRAVNÍ ZNAČENÍ
	PLÁNOVANÝ OBCHVAT VE VÝSTAVBĚ
	NAVRŽENÉ VDZ

ZODPOVĚDNÝ PROJEKTANT:	Richard Peška	
VYPRACOVAL:	Jaroslav Martynek	
KONTROLOVAL:	Richard Peška	

NÁZEV STAVBY:
DIO - OBCHVAT MĚSTA KAPLICE - II. ETAPA, SILNICE II-154, OKR. ČESKÝ KRUMLOV
Kaplice, okr. Český krumlov, kraj Jihočeský

OBSAH:
Situace dopravně-inženýrských opatření

ČÍSLO ZAKÁZKY:	079/2024
DATUM:	04/2024
FORMÁT:	2x A4
MĚŘÍTKO:	-
ÚČEL:	RDS

VYZNAČ DOPRAVNÍ ZNAČENÍ

VYZNAČ, s.r.o.
Srázná 5113/1, 586 01 Jihlava

ČÍSLO PŘÍLOHY:	SOUPRAVA:
22b	1

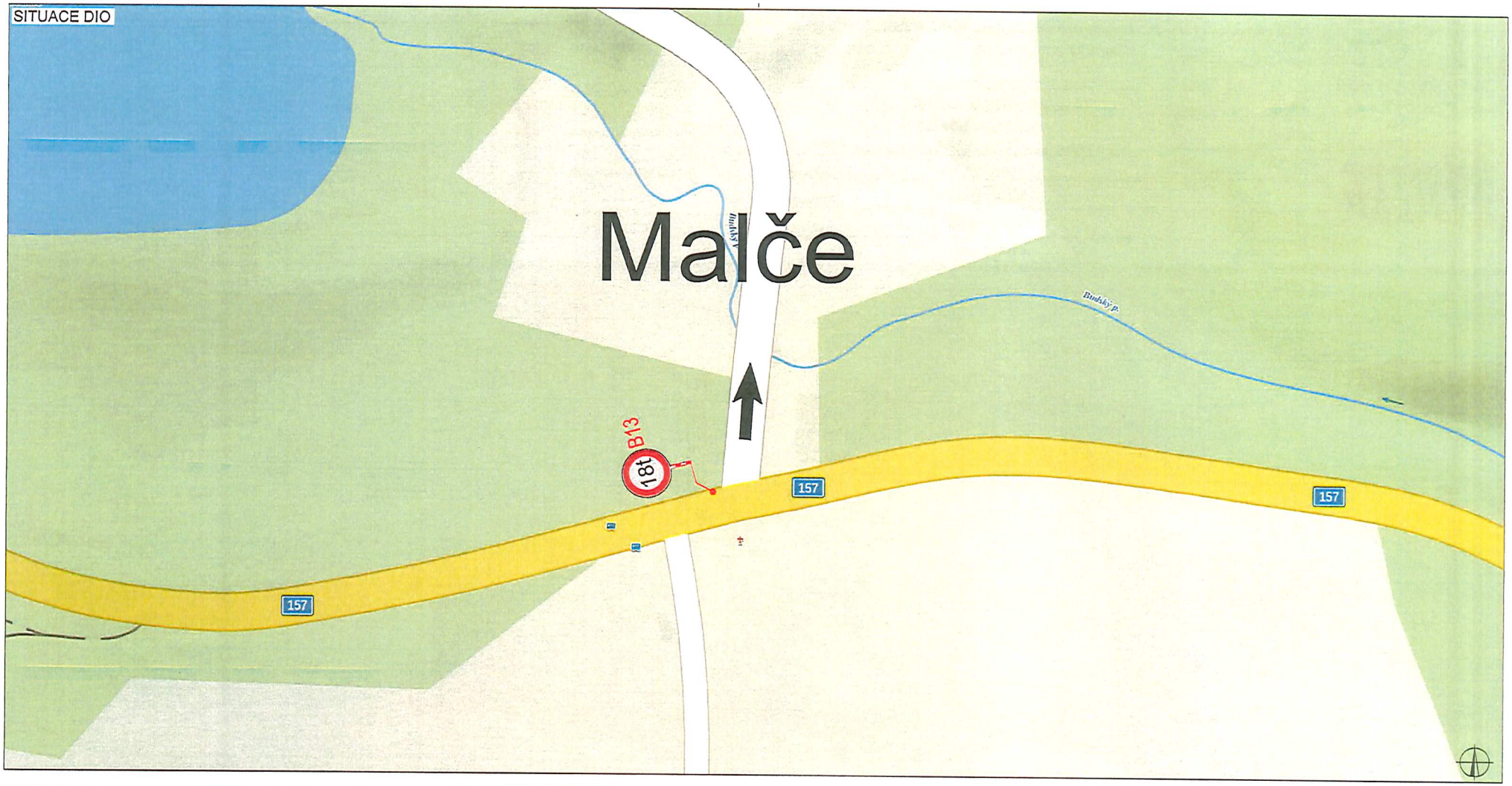

PLATNOST DOKUMENTACE

LEGENDA	
P6	TRVALÉ SVISLÉ DOPRAVNÍ ZNAČENÍ
P6	DOČASNĚ ZNEPLATNĚNÉ TRVALÉ DOPRAVNÍ ZNAČENÍ
P6	NAVRŽENÉ PŘECHODNÉ DOPRAVNÍ ZNAČENÍ
	PLÁNOVANÝ OBCHVAT VE VÝSTAVBĚ
	NAVRŽENÉ VDZ

ZODPOVĚDNÝ PROJEKTANT:	Richard Peška	
VYPRACOVAL:	Jaroslav Martynek	
KONTROLOVAL:	Richard Peška	

NÁZEV STAVBY: DIO - OBCHVAT MĚSTA KAPLICE - II. ETAPA, SILNICE II-154, OKR. ČESKÝ KRUMLOV Kaplice, okr. Český krumlov, kraj Jihočeský	ČÍSLO ZAKÁZKY:	079/2024
	DATUM:	04/2024
	FORMÁT:	2x A4
OBSAH: Situace dopravně-inženýrských opatření	MĚŘÍTKO:	-
	ÚČEL:	RDS

VYZNAČ DOPRAVNÍ ZNAČENÍ

VYZNAČ, s.r.o.
Srázná 5113/1, 586 01 Jihlava

ČÍSLO PŘÍLOHY:	SOUPRAVA:
23	1